

التقرير السنوي 2021



تكافل رعاية الأيتام
بمنطقة المدينة المنورة



بِسْمِ اللَّهِ الرَّحْمَنِ الرَّحِيمِ

وَيَسْأَلُونَكَ عَنِ الْيَتَامَىٰ
قُلْ إِصْلَاحٌ لَهُمْ خَيْرٌ



**تكافل من الإنجاز إلي التمكين والاستدامة:
الإنجازات الحالية تمنح تكافل المقدرة للتوجه
الاستراتيجي نحو التمكين للمستفيدين و الاستدامة
المالية.**

اليوم الوطني
السبعون ٩١



لأنك لنا الدار و

الوطن

احتفاء أبناءنا باليوم الوطني
في نادي تكافل الاجتماعي



عن الجمعية

قصتنا



تسعى جمعية تكافل الخيرية لرعاية الأيتام بمنطقة المدينة المنورة المسجلة في وزارة الموارد البشرية والتنمية الاجتماعية برقم (590) إلى بناء أنموذج مؤسسي متخصص يهتم باليتيم اهتماماً متكاملاً يشمل الرعاية والتمكين وتوفير الحياة الكريمة لأسرة اليتيم ولصقل مهارات اليتيم و بناء شخصيته وتنمية مواهبه بمعايير مهنية عالمية من خلال قدرات بشرية وفنية وإدارية متميزة وشراكات استراتيجية رائدة تتفق مع رؤية الجمعية.

رؤيتنا



أن نكون الأنموذج المؤسسي الريادي في رعاية وتنمية اليتيم.

رسالتنا



رعاية وتنمية الأيتام بالشراكة الفاعلة مع الداعمين باحترافية من العاملين في الجمعية.

أهدافنا



- رعاية الأيتام ومن يرتبط بهم ويرعاهم كأهات الأيتام رعاية اجتماعية تشمل: -
- المعيشة والصحة والتربية والتعليم والتمكين.
- تقديم أنموذج حضاري للعمل الخيري يتسم بالشفافية والإتقان ومواكبة العصر.
- فتح مجال جديد لأبناء المدينة المنورة الراغبين في خدمة اليتيم وتقديم عمل تنموي لبلدهم يستند إلى الأنظمة واللوائح الصادرة من الدولة.
- إيجاد مصارف شرعية متنوعة للزكوات والصدقات والوصايا والهبات والأوقاف.



الخدمات المقدمة

تركز خدمات الجمعية على ثلاث محاور رئيسية
تقدم من خلالها 33 خدمة ومن أهم هذه الخدمات المباشرة الخدمات التالية:

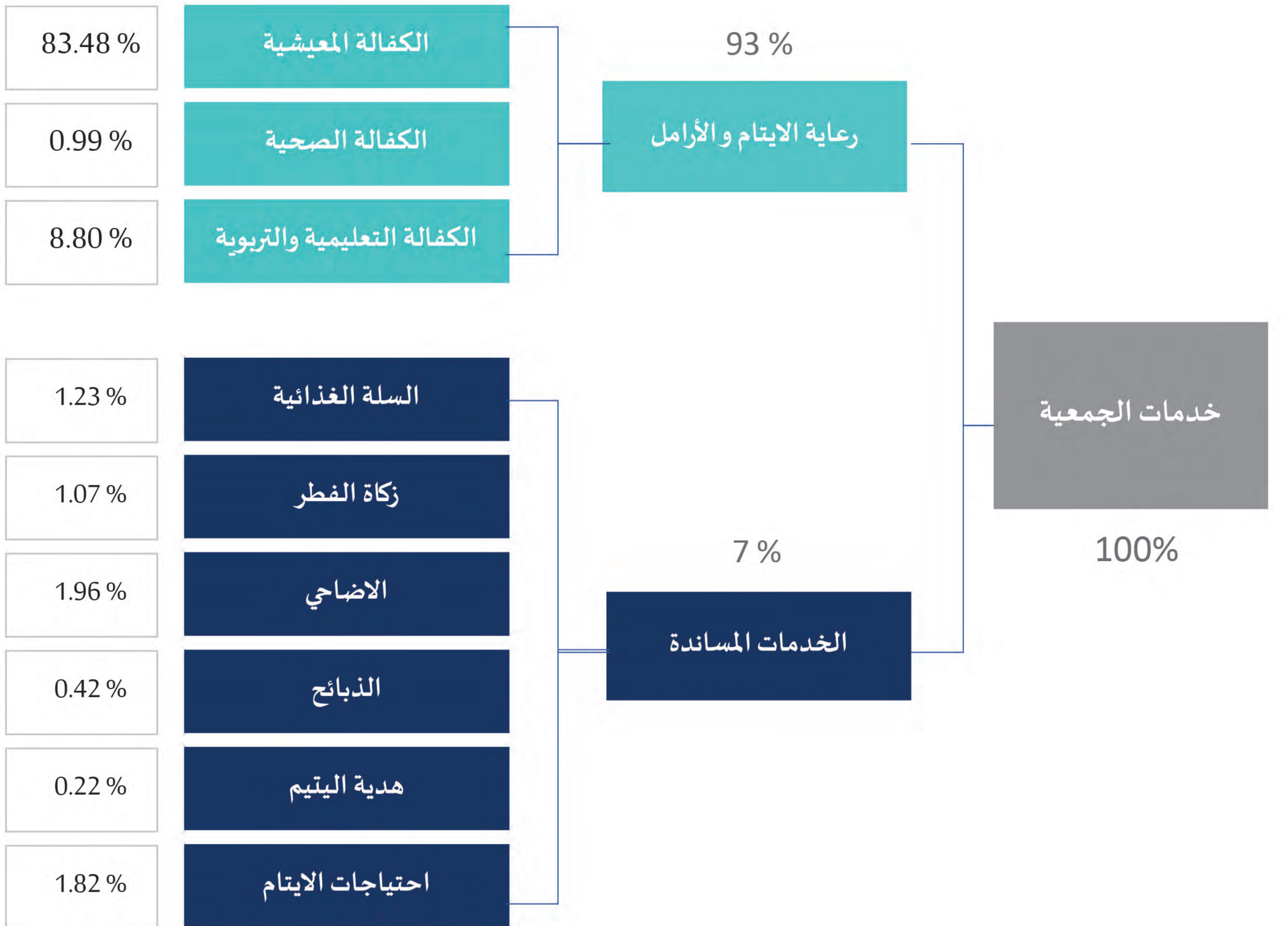



نطاق الخدمة

تخدم الجمعية المدينة المنورة و 8 محافظات تابعة لها.



إحصائية المستفيدين

أعداد الأيتام بحسب المراحل الدراسية

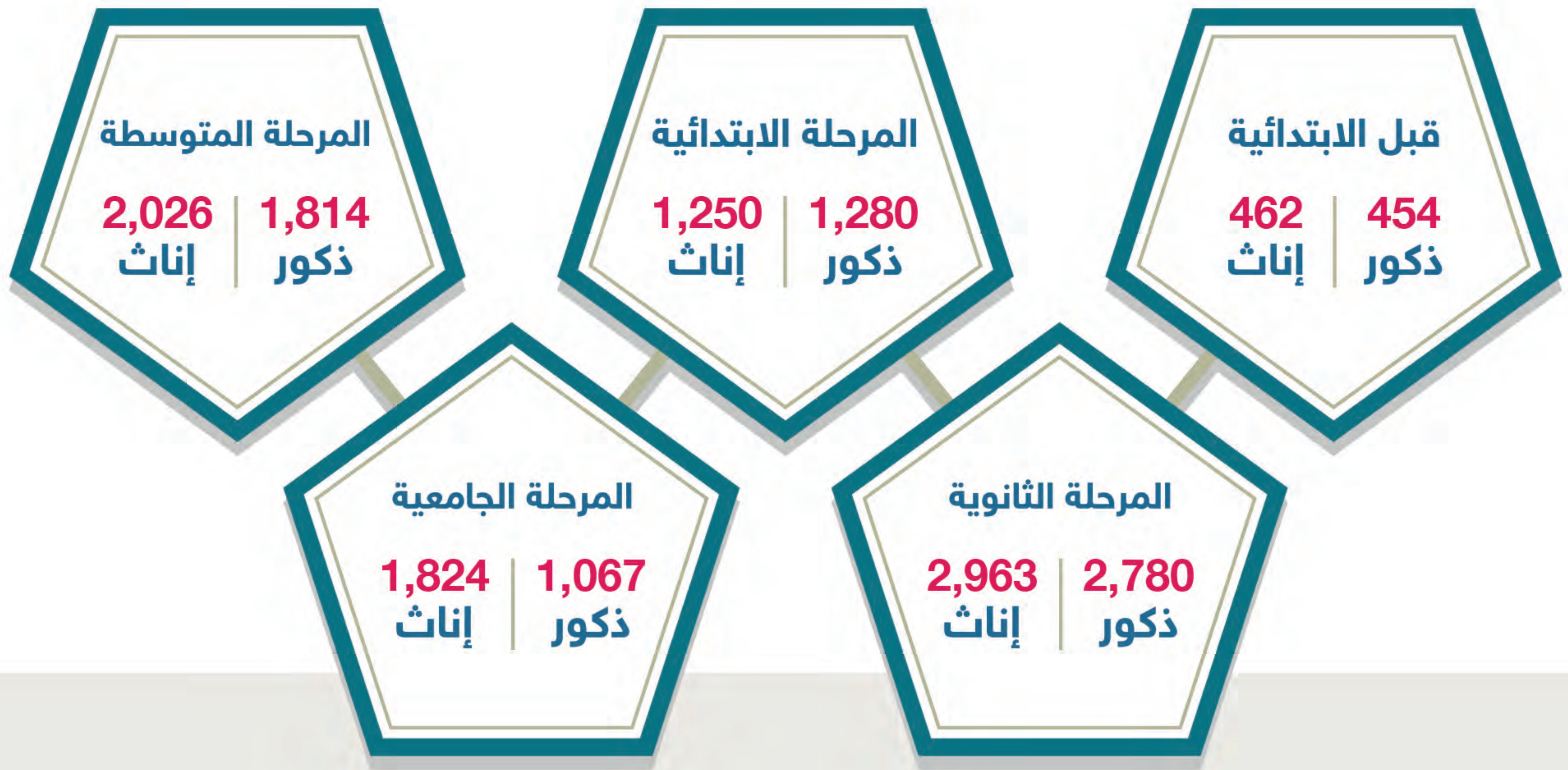

6,501

إجمالي عدد الأرامل



15,920

إجمالي عدد الأيتام



7,210

إجمالي عدد الأسر



معدلات النمو

النمو في عدد الأيتام و الأسر المسجلين حتى نهاية 2021م
في تكافل نمو في تسجيل الأيتام الجدد



النمو خلال عشر سنوات

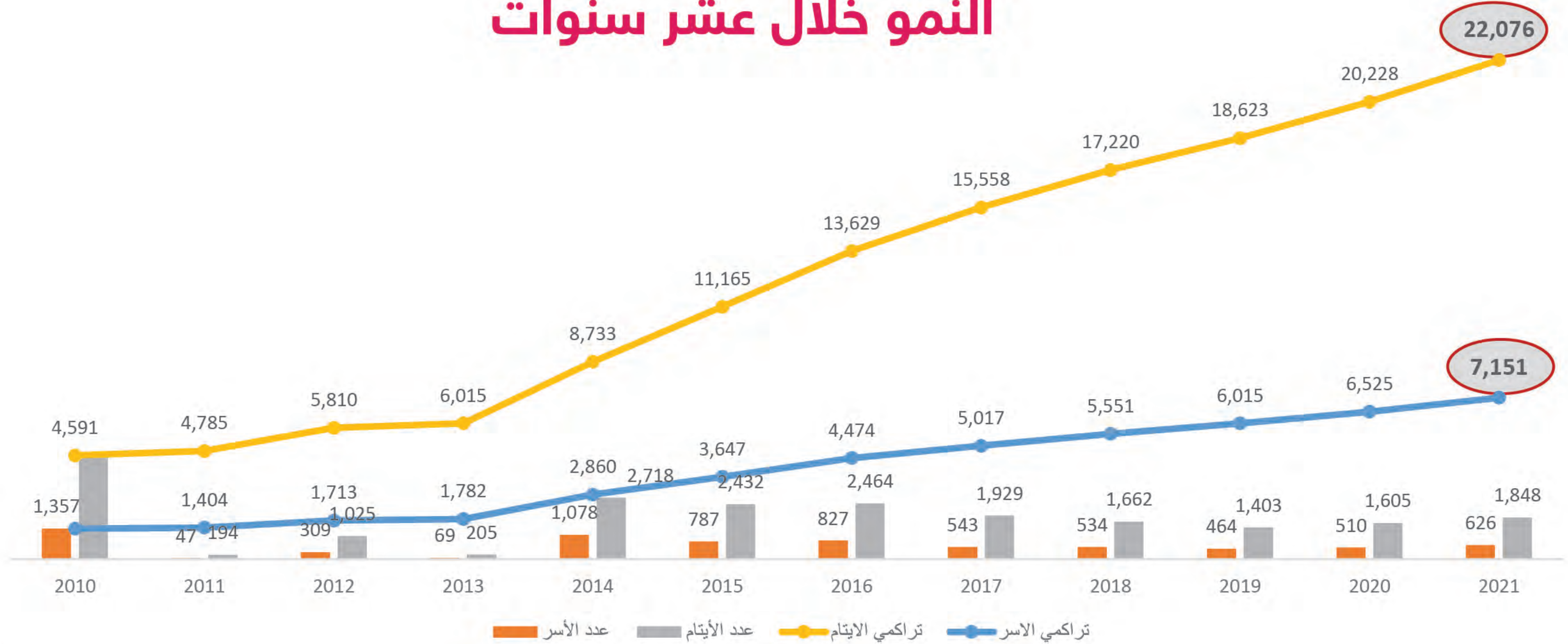

معدل الأيتام الجدد استقر في السنوات الأخيرة بمعدل ثابت تقريبا





أمهات الأيتام في إحدى
دورات التدريب والتمكين

أمهات الأيتام



إحصائية المراحل الدراسية لأمهات الأيتام

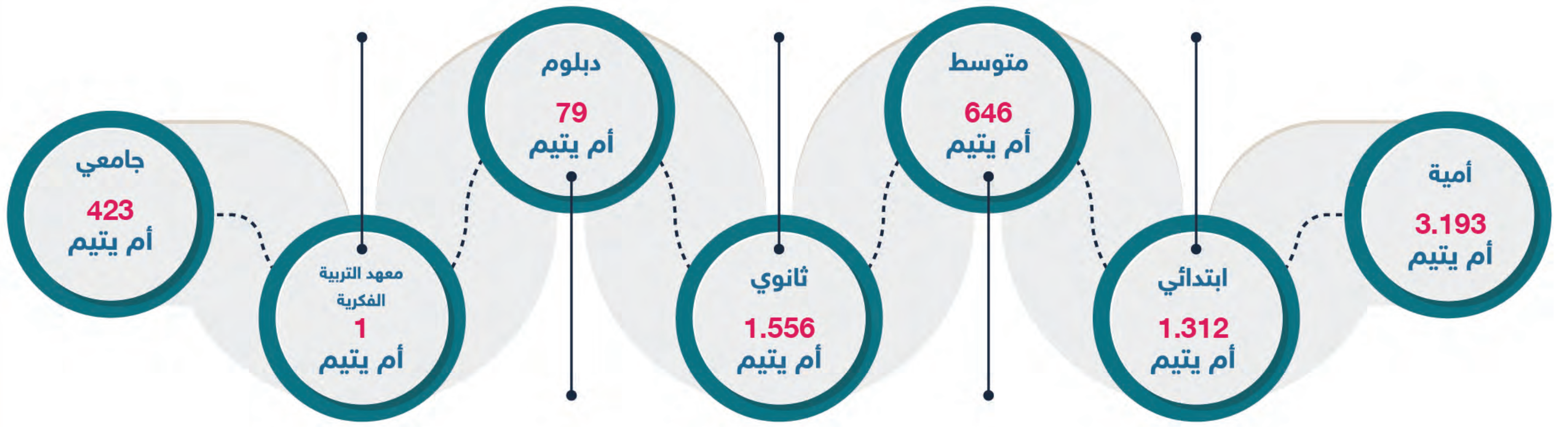

أعمار أمهات الأيتام

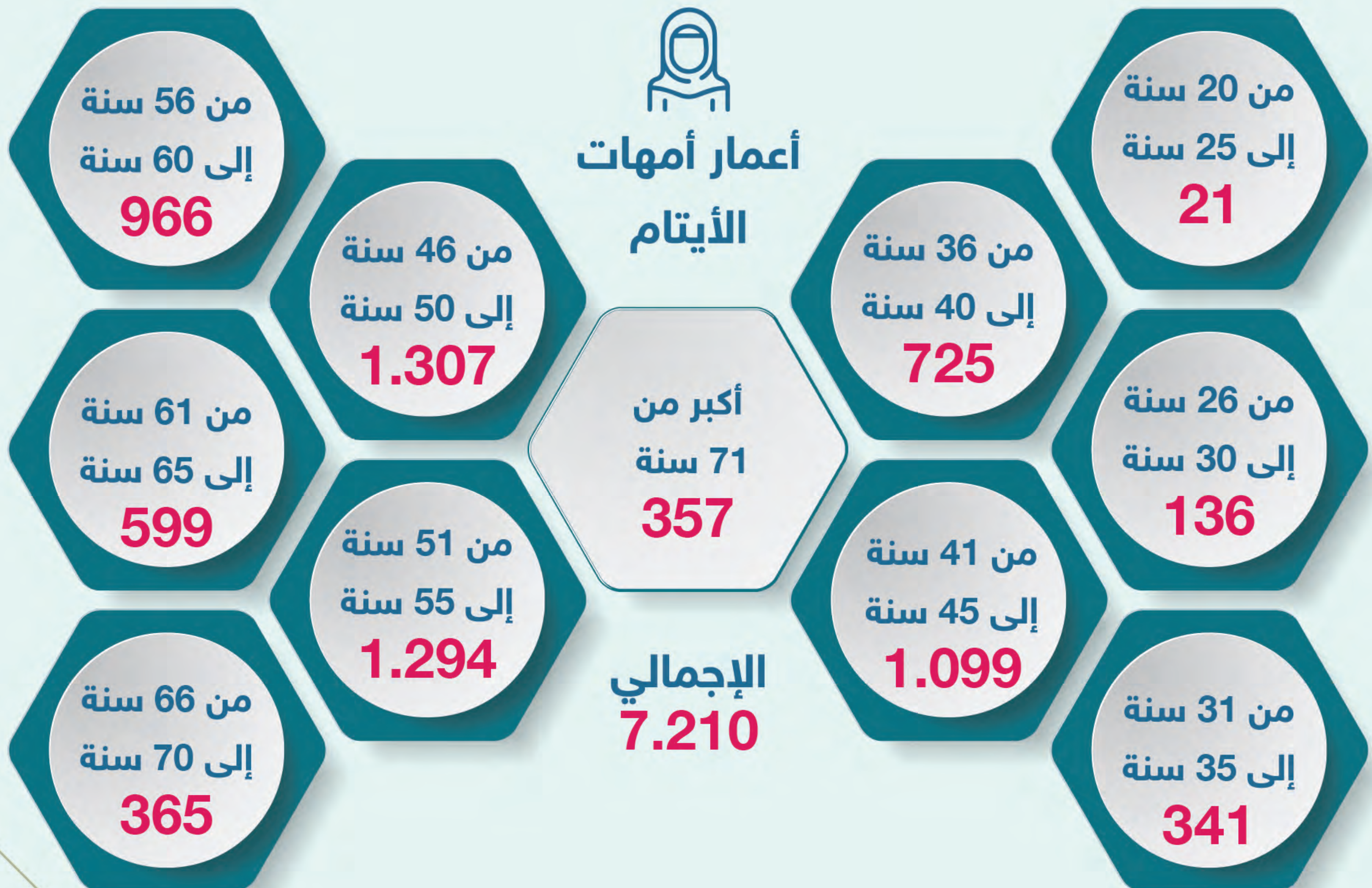

معدلات النمو

النمو في عدد الأيتام و الأرامل المكفولين حتى نهاية 2021 م.

.. وصل عدد الايتام والأرامل المكفولين لأكثر من 18 ألف بنهاية 2021 م.

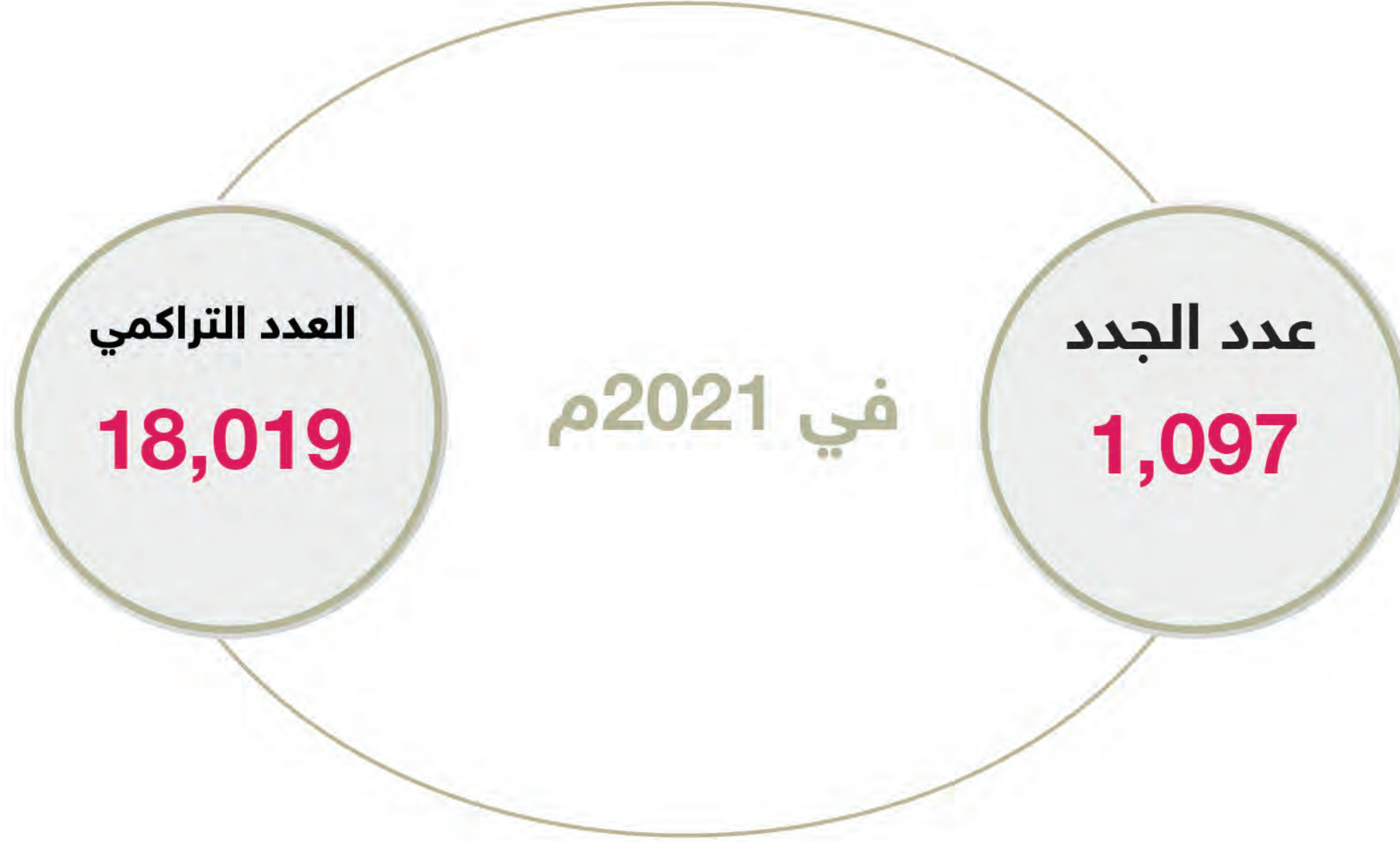

النمو خلال عشر سنوات

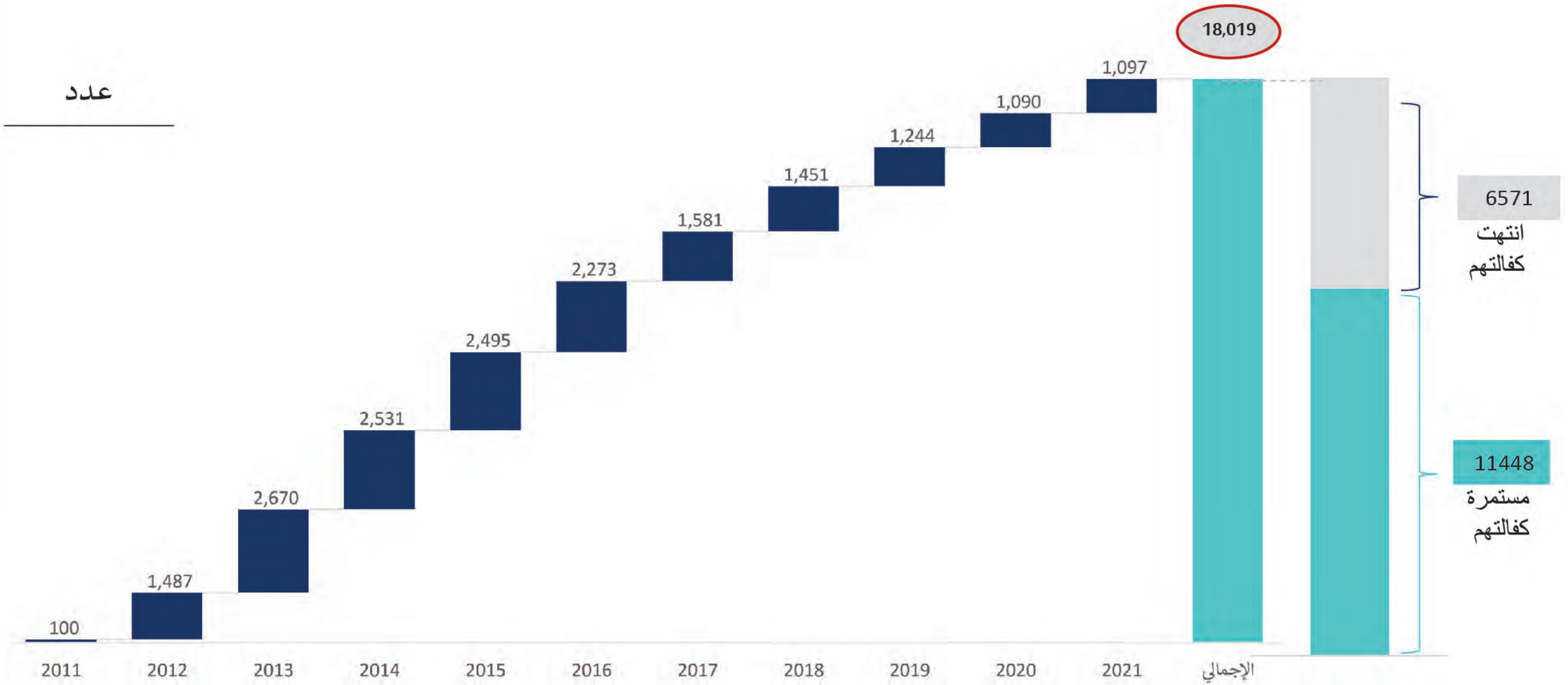

معدلات النمو

النمو في عدد الأيتام و الكفلاء المسجلين حتى نهاية 2021م

قبل 2018 كان عدد الكفلاء أقل من عدد الأيتام وبعدها أصبح عدد الكفلاء أكبر من عدد الأيتام

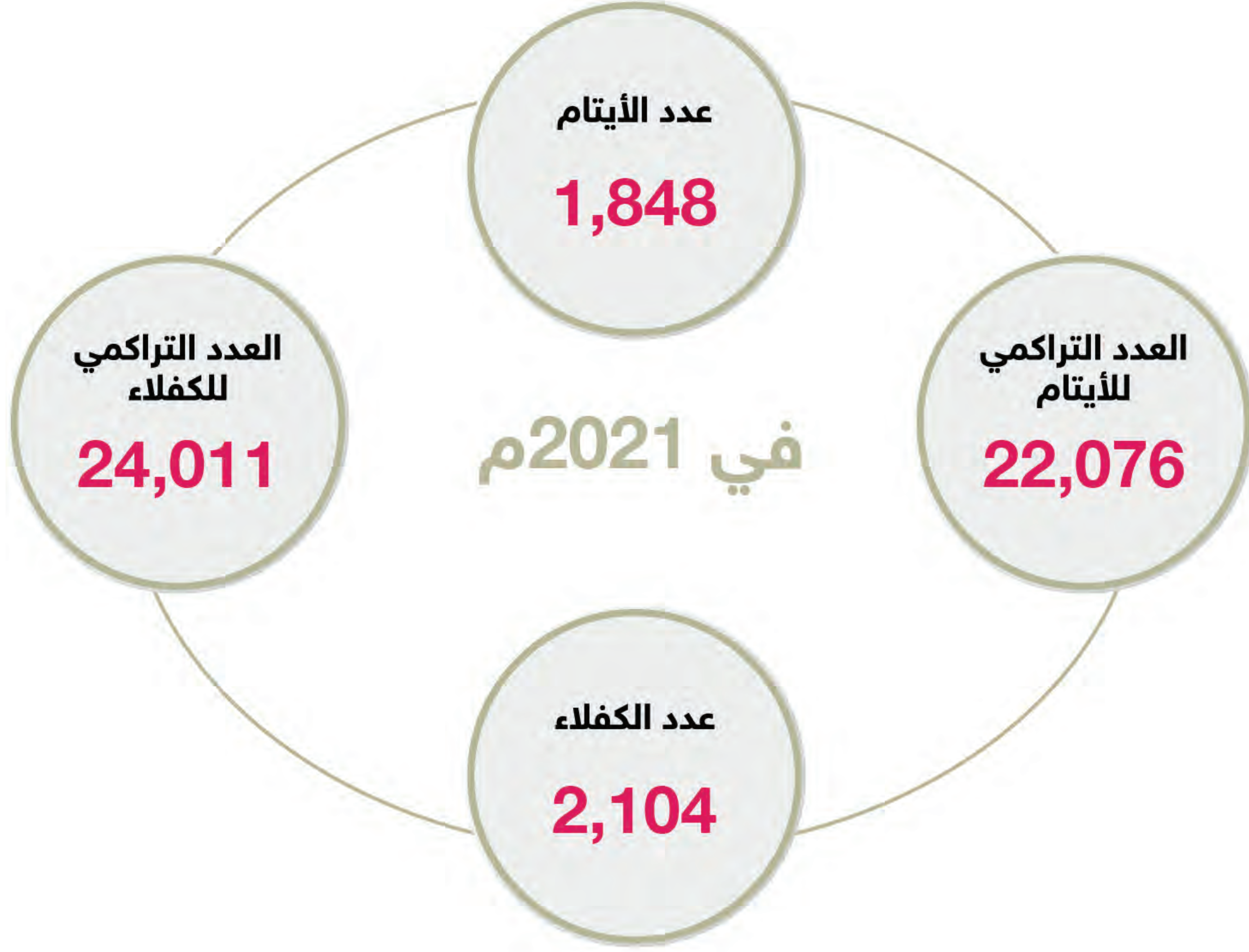

معدل الأيتام الجدد و الكفلاء استقر في السنوات الأخيرة بمعدل ثابت تقريبا

النمو خلال عشر سنوات

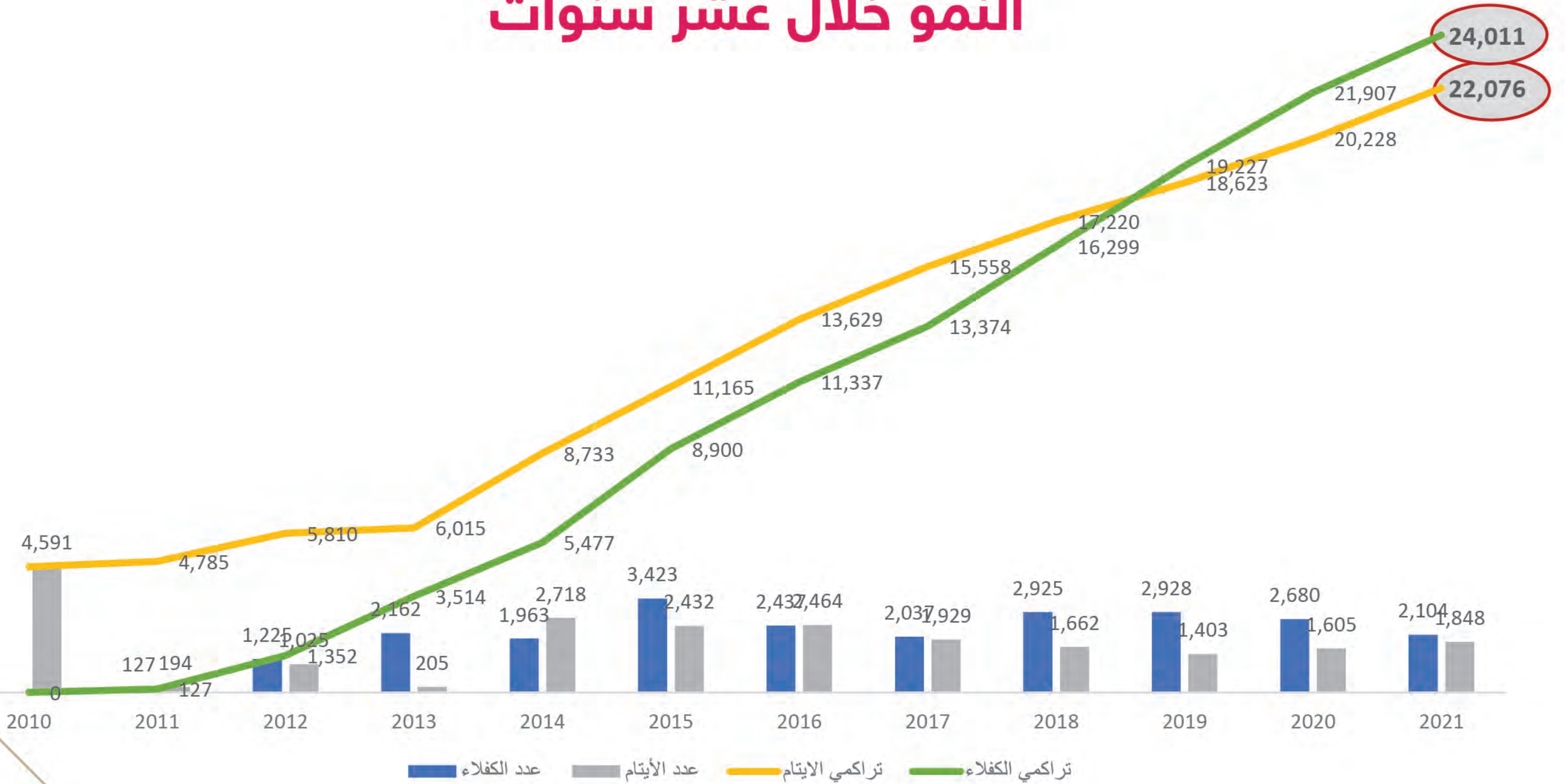

02 مرتكزات تكافل التنمية



3

نادي
تكافل
الاجتماعي

2

الإسكان

1

نخيل
اليتامي

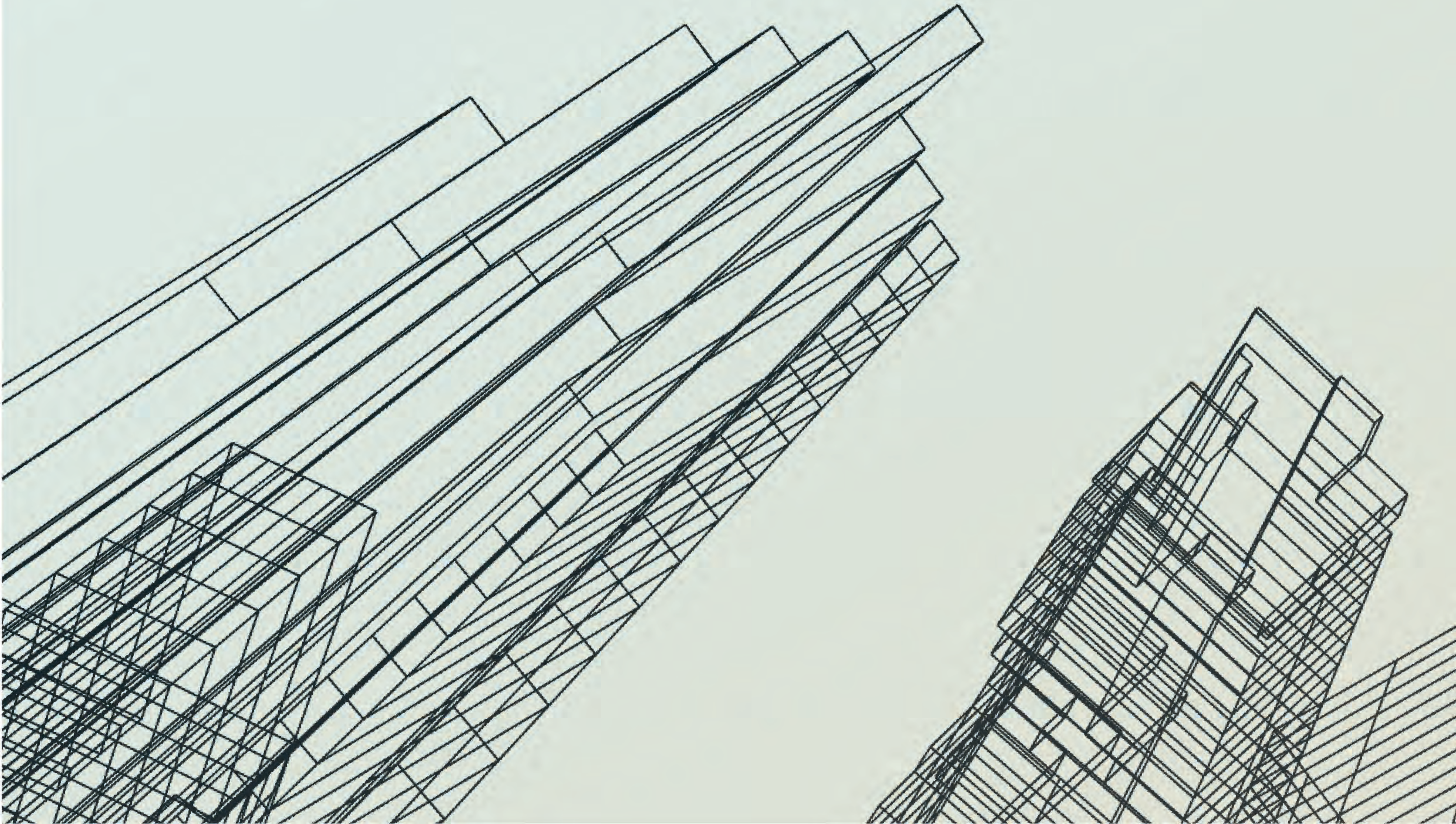

نخيل اليتامى

التعريف بالمشروع

هو مشروع وقفي استثماري لوقف النخيل لصالح أيتام المدينة المنورة بما يحقق استمرارية الدخل السنوي الذي يصرف على المستفيدين.

منافع الوقف

01 إشباع رغبة المسلمين بأن يكون لهم أصل في المدينة المنورة وأن يكون لهم «أصل» في «وقف النخيل»

02 سيتم تنفيذ المشروع بمنح شهادات وقفية للمتبرع بغرس النخلة التي تبرع بها للمشروع.

03 يذهب ريع هذا الوقف لصالح أيتام المدينة المنورة بما يحقق لهم دخل سنويا.

04 المشروع يحقق الاستدامة على كافة الأصعدة الاقتصادية، البيئية، الاجتماعية.

05 تغرس النخلة في وقف النخيل للمتبرع ضمن أرض المشروع والوقف كما هو معروف صدقه لا تنتهي بنهاية عمر الإنسان.



نطاق المشروع

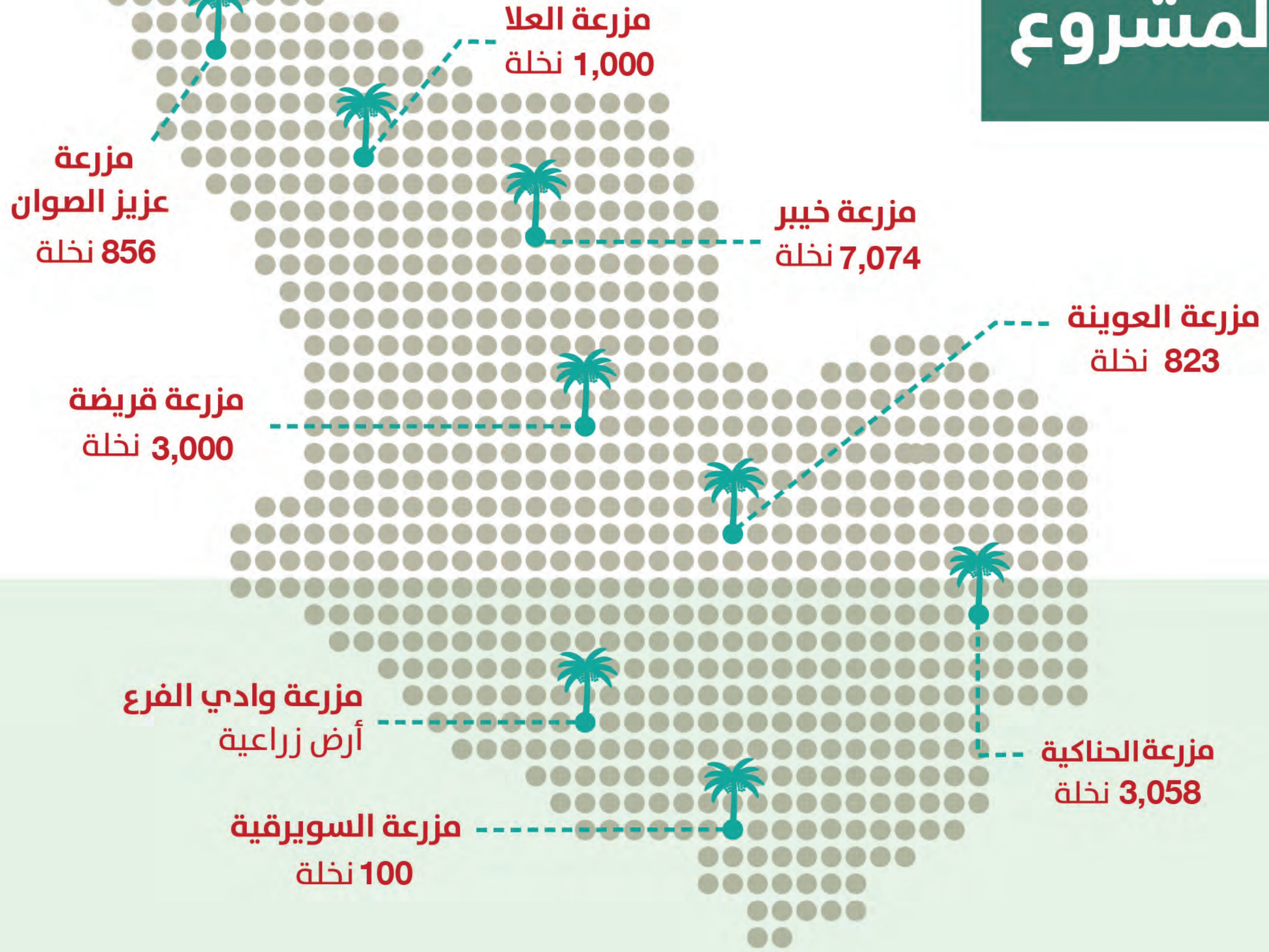

الخطة الزمنية

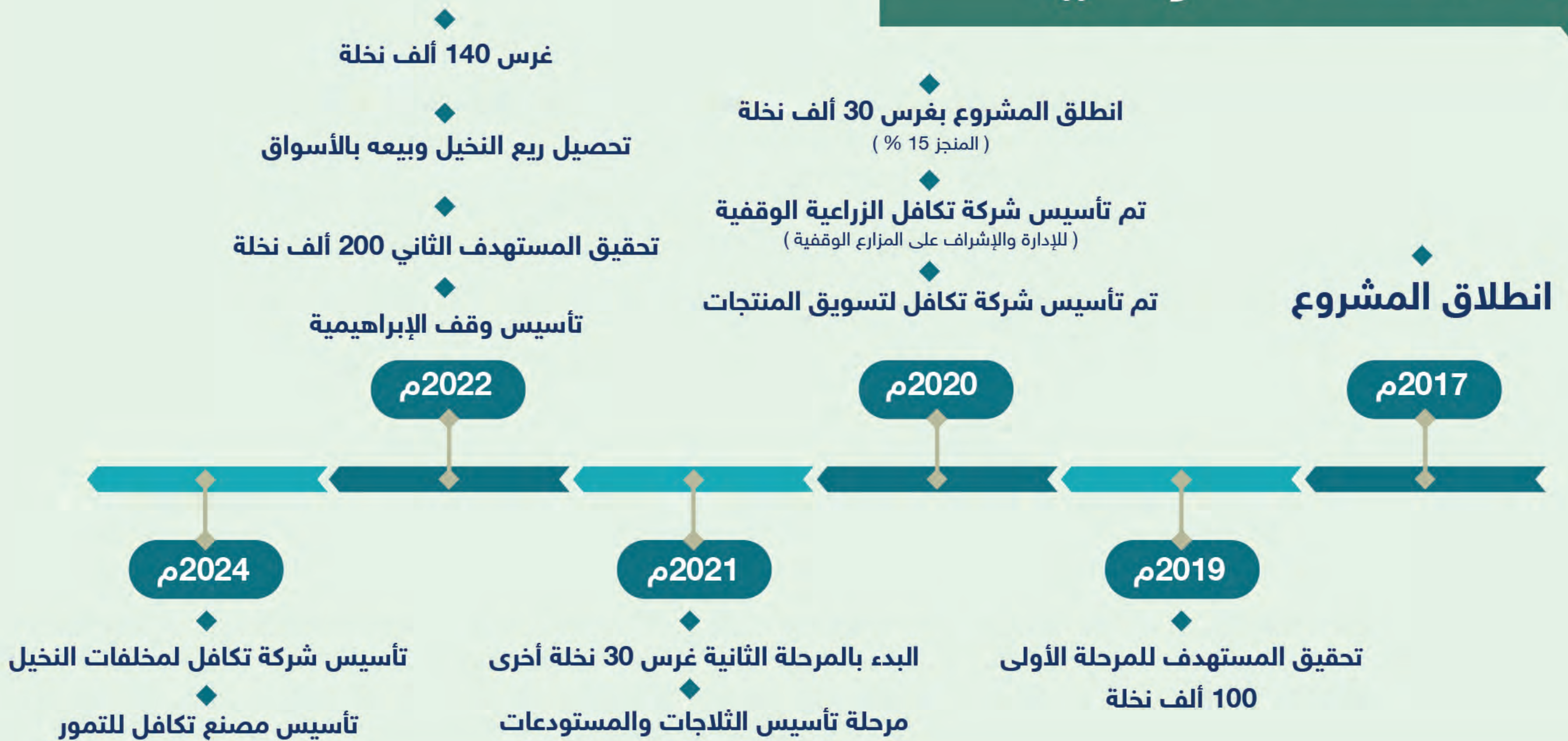



إحصائيات مشروع نخيل اليتامى

عدد المساهمين
بالمشروع

62,823

عدد المتبرعين
من داخل
السعودية

49,497

عدد النخيل
المتبرع به

147,299

عدد المتبرعين
من خارج
السعودية

19,307

عدد المتبرعين عبر
المتجر الإلكتروني

42,294

عدد المتبرعين عبر
مكاتب الجمعية

25,193

إجمالي التبرعات منذ انطلاق المشروع

88,379,456

إنتاجية المزارع من النخيل

عجوة

10,600 كيلو

01

صفاوي

1,300 كيلو

02

عنبر

740 كيلو

03

برني

200 كيلو

04

سكري

420 كيلو

05

بيض+رطب+روثانة

30,700 كيلو

06



التكلفة التقديرية للعائد

إجمالي إنتاجية المزارع

570,000
ريال

43,960
كيلو

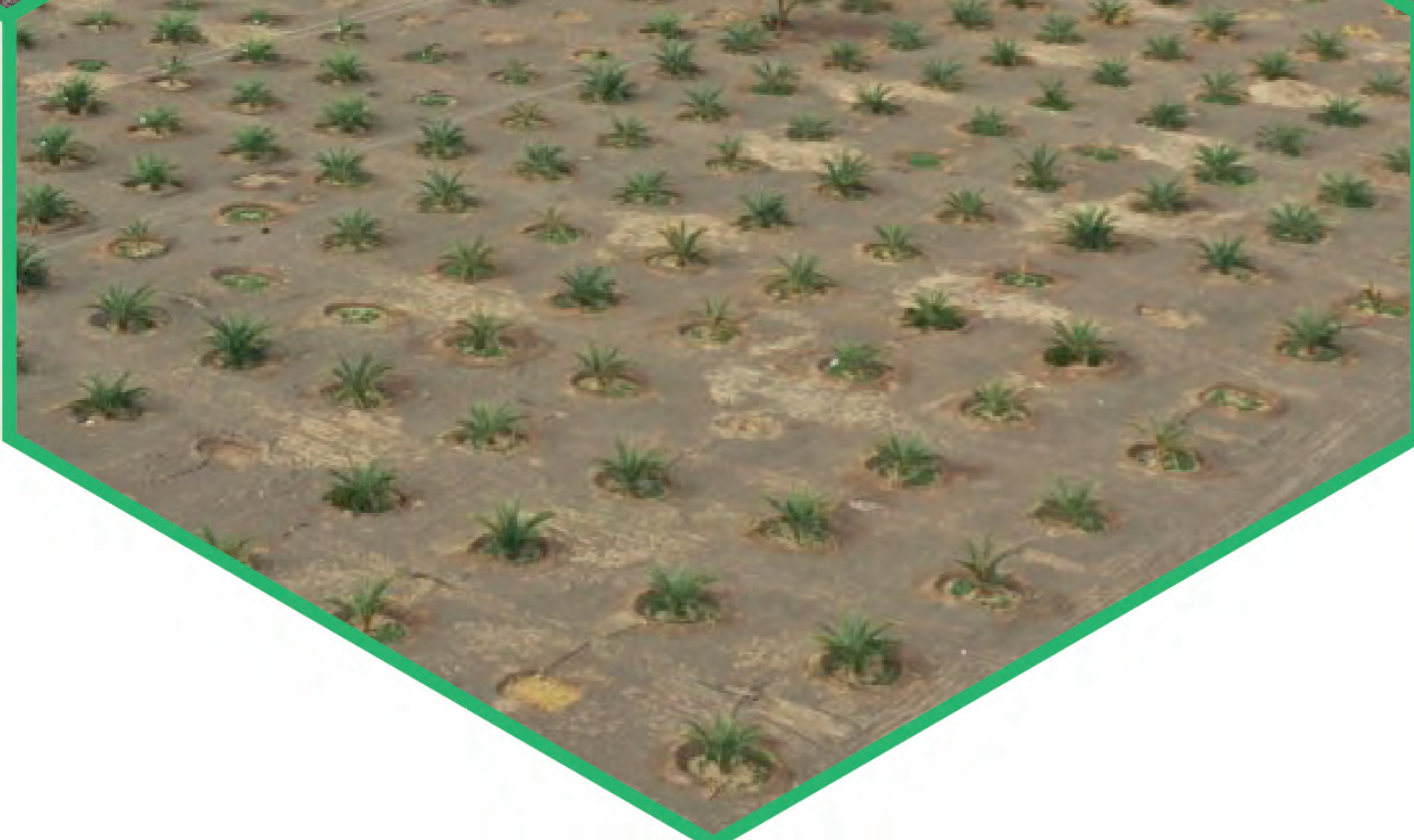

الإسكان

التمليك
الميسر

منصة
جود

الإسكان
التنموي



ضمن سعي تكافل الحثيث لتوفير أساسيات الحياة،
فقد دأبت على توفير الحلول السكنية لمستفيديها بالشراكة الفاعلة
مع وزارة الشؤون البلدية والقروية والإسكان من خلال برامج الوزارة المتنوعة

شروط الاستحقاق

04

لم يسبق
لها الاستفادة
من الإسكان
التنموي

03

المستفيدين
من
الضمان
الاجتماعي

02

الأقل
في
مستوى
الدخل

01

الاستحقاق
في
وزارة
الإسكان



الإسكان التنموي

1

توفير وحدات سكنية لمستفيدي تكافل الذين استوفوا شروط الاستحقاق

58,240,000
ريال



224
وحدة سكنية



2

المساعدة في بناء وحدات سكنية للمستفيدين الذين يملكون أراضي سكنية

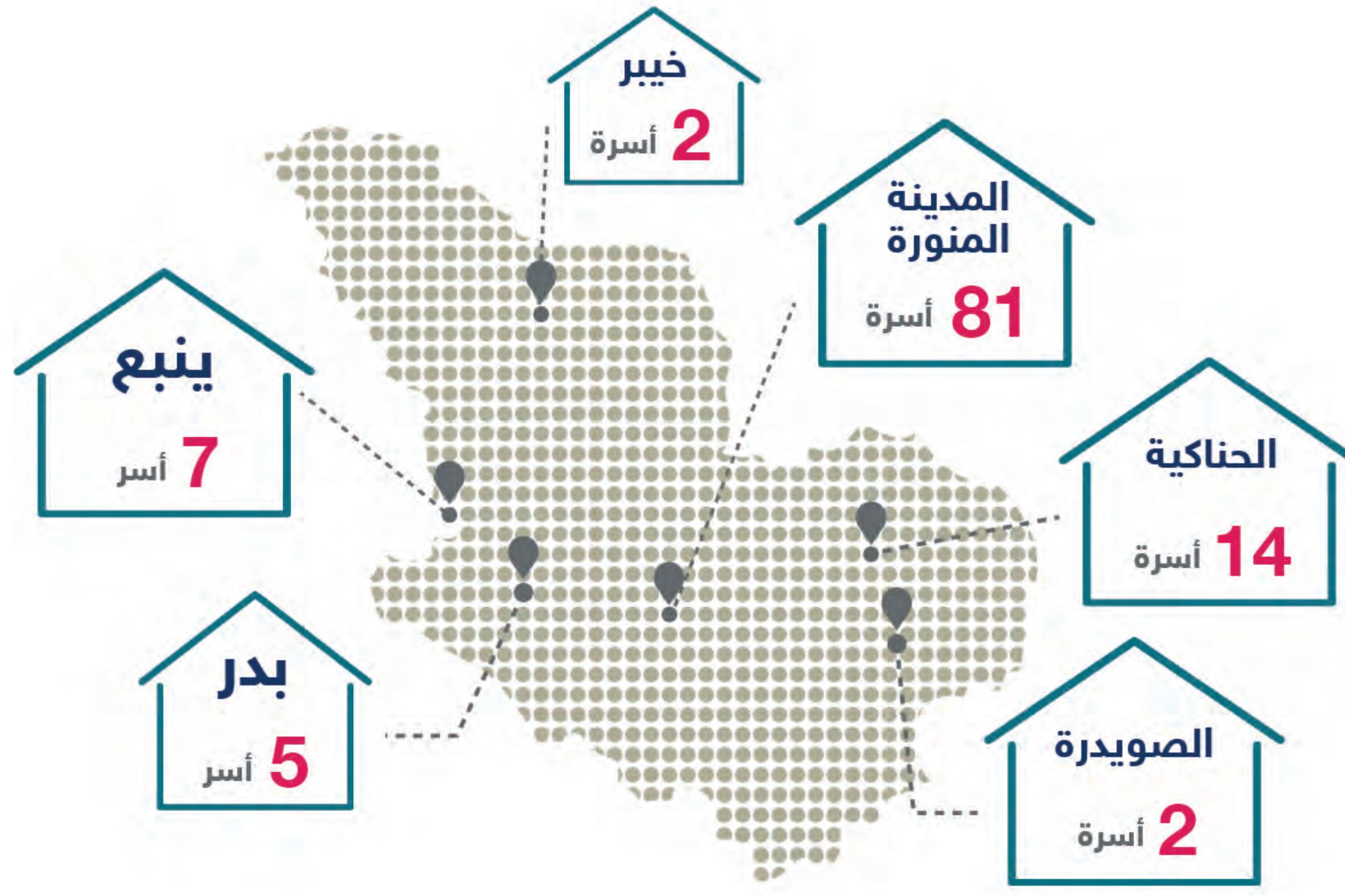

111
أسرة تملك أرض



المبلغ المتوفر لدى الأسر
للبدء في المشروع
7,165,000
ريال

منصة جود

122



أسرة مستفيدة من دعم الإيجار



1,922,814
ريال

85



أسرة تمتلك الوحدة السكنية



23,000,000
ريال



التمليك الميسر

تم إبرام اتفاقية مع وزارة الشؤون البلدية والقروية والإسكان لتوفير فلل سكنية للأسر الأشد حاجة والمسجلة بالجمعية وفق الشروط والمعايير المعتمدة

140,000,000
ريال



1,400
فلة



المبالغ المتوفرة
لدى الأسر
لاستلام الوحدات
87,690,000 ريال

1,133 أسرة
مرشحة للاستفادة

تحت المعايير وبانتظار انتهاء إجراءات التسليم

153 فلة
في محافظة الحناكية
بمبلغ وقدره
15,300,000 ريال

مدة تنفيذ المشروع 5 سنوات:



2026م

365 فلة

2025م

365 فلة

2024م

265 فلة

2023م

265 فلة

2022م

140 فلة

برعاية معالي وزير الشؤون البلدية والقروية والإسكان

تكريم معالي وزير الشؤون البلدية
والقروية والإسكان للجمعية

الإسكان التلموي
والمشاركة المجتمعية



وزارة الشؤون البلدية
والقروية والإسكان
Ministry of Municipal, Rural Affairs & Housing



لاستدامة التنمية تقدم تكافل لمستفيدي الإسكان :

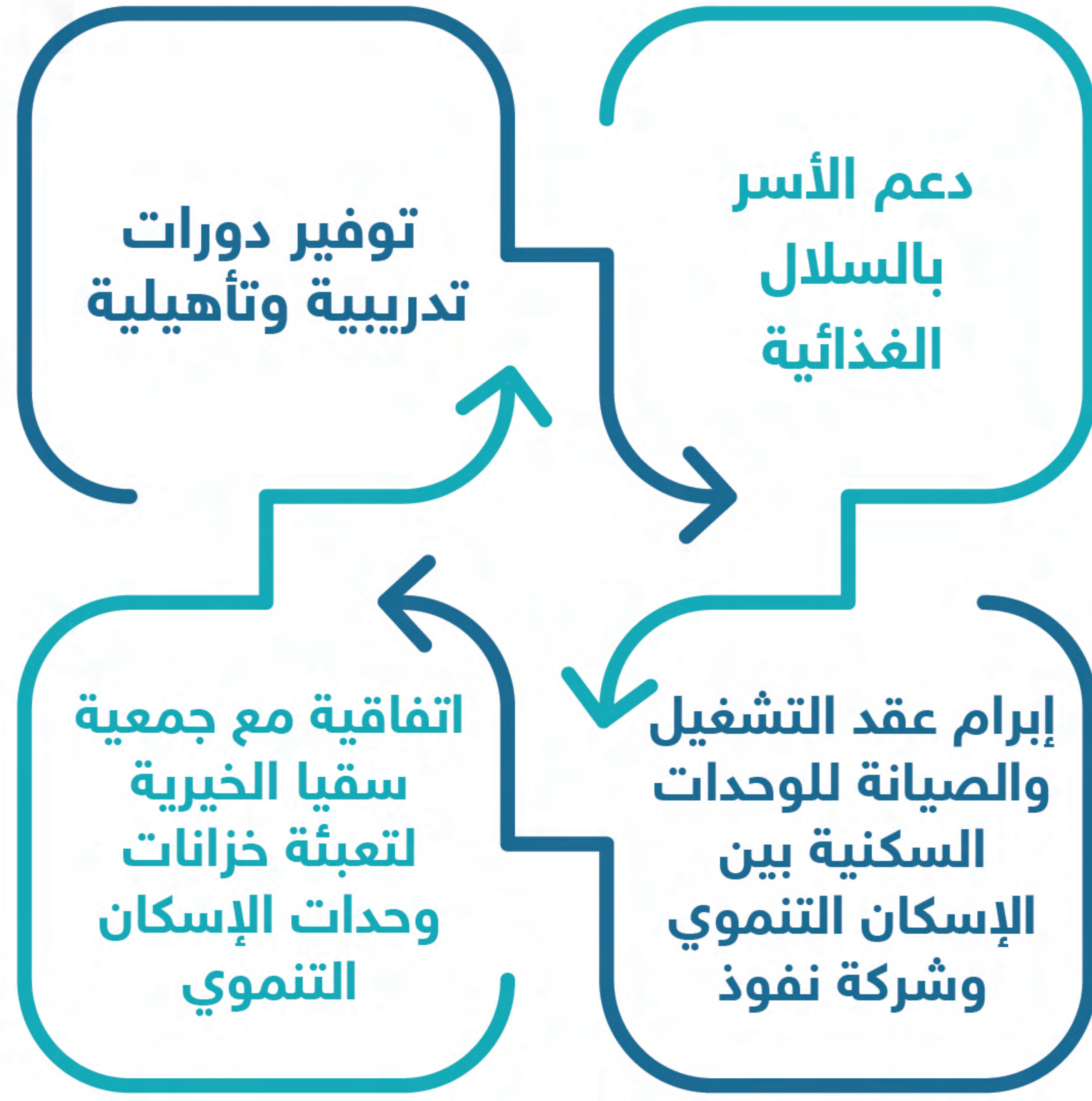

أسرة من مستفيدي تكافل
تستلم مفتاح منزلها الجديد





صاحب السمو الملكي

الإمير فيصل بن سلمان بن عبدالعزيز آل سعود

أمير منطقة المدينة المنورة

يدُ حانية على أيتام منطقة المدينة المنورة



نادي تكافل الاجتماعي

إِنْ حَرَفًا وَاحِدًا يَعْدُ مُسْتَرْغِفًا أَوْ زَيْدًا

نحو بناء الإنسان

هكذا كان التوجه الاستراتيجي
لنادي تكافل الاجتماعي منذ
اللحظة الأولى



فبدأ العمل على تنفيذ وتصميم البرامج
والمشاريع المتنوعة والمتعددة حيث يعتبر
النادي المقر الرئيس لتنفيذ الأنشطة والبرامج



برامج نادي تكافل الاجتماعي

365
مستفيدة/ة

آفاق

برنامج مهاري ترفيهي يهدف لبناء الشخصية
وصقل الموهبة وزيادة الحصيلة المعرفية
من خلال تطبيق العديد من الممارسات والهوايات
بنين - بنات  ابتدائي - متوسط - ثانوي 



أبنائنا في برنامج آفاق
في نادي تكافل الاجتماعي

برامج نادي تكافل الاجتماعي

جائزة سنوية تمنح لتكريم المتفوقين والمتفوقات من مستفيدي تكافل في مراحل التعليم العام حثاً لكافة الطلبة على التفوق والتميز الدراسي برعاية سمو الأمير ارتفاع نسبة المشاركة عن العام 34%

ارتفاع المعدل عن العام 42%



جائزة
الشيخ
إبراهيم
جليدان
للتفوق
الدراسي

1437
مستفيد/ة

بنين - بنات

ابتدائي - متوسط - ثانوي

أبنائنا في ضيافة سمو
أمير المدينة لتكريمهم



برامج نادي تكافل الاجتماعي

200
مستفيد

هدف
GOAL



برنامج رياضي يهتم ببناء المهارة واحتضان الموهبة
في برامج رياضية متخصصة بإشراف مدربين مؤهلين

أكاديمية كرة القدم - تعليم السباحة - تعليم الكاراتية

المشاركة في دوري أحياء المدينة :

الوصول للنصف النهائي

بنين   ابتدائي - متوسط - ثانوي



تميز أبنائنا في رياضة الكاراتية
نادي تكافل الاجتماعي



برامج نادي تكافل الاجتماعي

326
مستفيد/ة



العديد من البرامج الترفيهية والمهارية
التي تساهم في تعزيز القيم وتوفير
البيئة الملائمة لاكتسابها

ابتدائي  بنين - بنات 



أبنائنا في برنامج قيم
في نادي تكافل الاجتماعي



برامج نادي تكافل الاجتماعي

400
مستفيد/ة



برنامج يعنى بكتاب الله حفظاً وتعليماً والارتقاء
بمستوى الأداء القرآني في حلقات المسجد
النبوي وعدد من المساجد الأخرى
الفوز بجائزة أمير مكة



تكریم الخاتمين بن قبل معالي الشيخ/ صالح بن حميد

بنين - بنات - أمهات  كافة المراحل 

جمعية المركز القبري
لتعليم القرآن الكريم وعلومه
فرع المدينة المنورة



معالي الشيخ الدكتور/ صالح بن عبد الله بن حميد
إمام وخطيب المسجد الحرام وعضو هيئة كبار العلماء
يلقي كلمته



برامج نادي تكافل الاجتماعي

برنامج موجه لأمهات الأيتام به عدد من الفعاليات
الرياضية والثقافية والترفيهية وممكّنات النجاح
اجتماعياً

أمهات 



برنامج همة

140

مستفيدة



أمهات الأيتام في إحدى
محاضرات نادي تكافل



برامج نادي تكافل الاجتماعي

إقامة برامج وأنشطة متنوعة عن بعد سعياً في الوصول
لأكبر عدد من المستفيدين وللتكيف مع الظروف الطارئة
التي تمنع إقامة البرامج حضورياً
10 برامج
330 حلقة مرئية
9 لوحات مباحة بالمزاد

ملتقى تكافل
عن بعد

2862
مستفيد/ة

كافة المراحل

بنين - بنات - أمهات



زيارة معالي وزير الموارد البشرية
والتنمية الاجتماعية للجمعية.
(نادي تكافل)



برامج نادي تكافل الاجتماعي

1960 تمكين | 
مستفيدة/ة

المساهمة في تمكين مستفيدي الجمعية من المعارف
والمهارات اللازمة لتعزيز فرص النجاح في شتى المجالات
مع الجهات ذات العلاقة

- البرامج التدريبية - مشروع تمكين الأمهات
- التهيئة لدخول سوق العمل

32 برنامج تدريبي

4000 ساعة تدريبية

بنين - بنات - أمهات  كافة المراحل 



أبنائنا في برنامج تمكين
في نادي تكافل الاجتماعي



برامج نادي تكافل الاجتماعي

320
مستفيد/ة

بليسير
برنامج المتابعة التعليمية

متابعة الأبناء في كافة المراحل التعليمية من خلال كادر تعليمي متخصص ذو كفاءة عالية و خبرة متميزة للوصول بهم لمستويات التفوق والتميز :
- معالجة مواد الضعف
- معالجة الفاقد التعليمي
- طرح المنح الجامعية
- الإعداد للفوز بجائزة الشيخ إبراهيم جليدان للتفوق الدراسي

بنين - بنات  كافة المراحل 

أبنائنا في برنامج تيسير
لدروس التقوية
في نادي تكافل الاجتماعي





120 مستفيد | بنين | ابتدائي



الاحتفاء باليوم الوطني



ابن تكافل يحتفي
باليوم الوطني

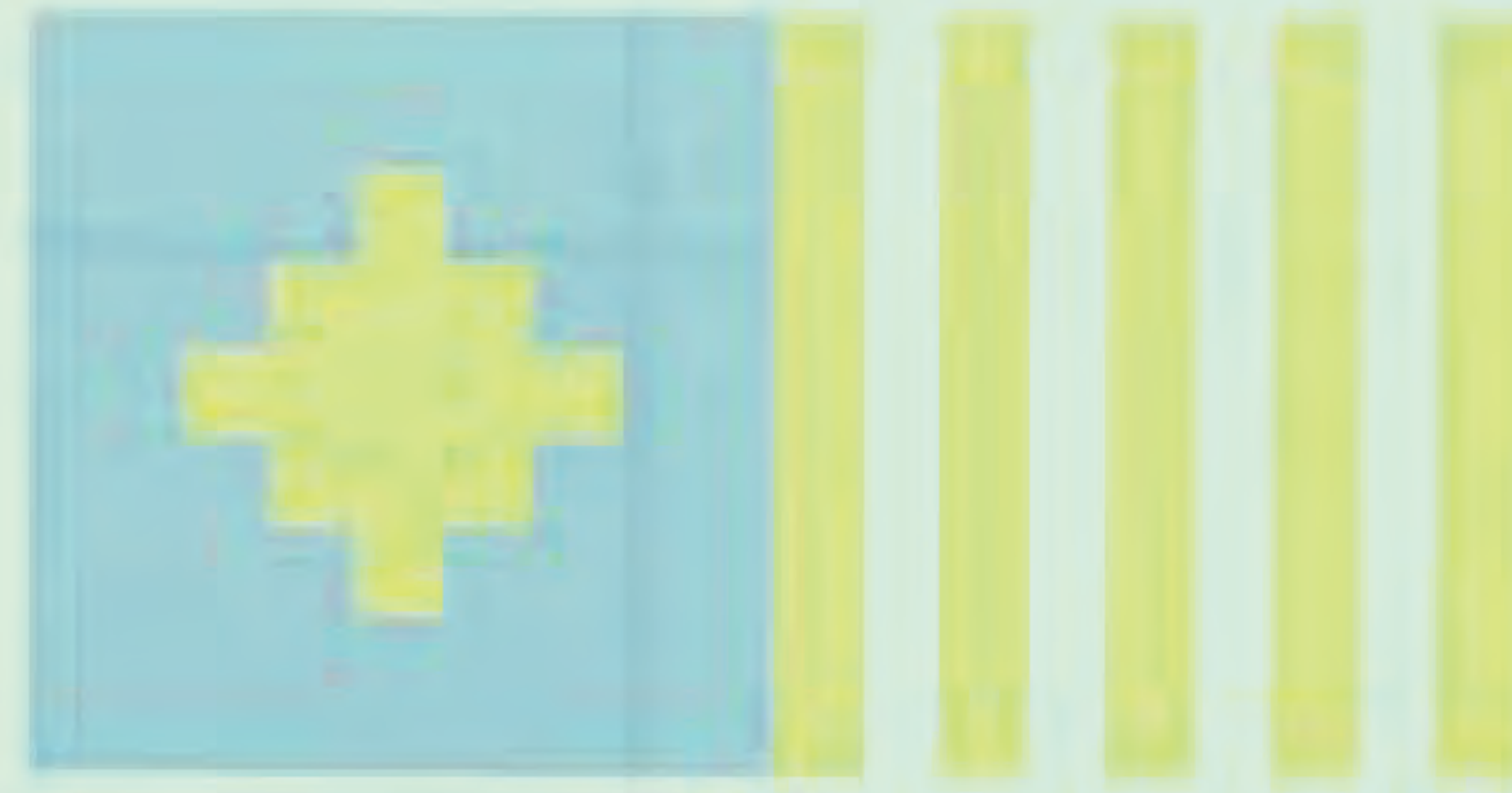

حكاية
وطن



أبنائنا يحتفون باليوم الوطني



استضافات



نسبة المشاركة



معدلات النمو

البرامج التنموية: تعليم، تدريب، بناء مهارات، تربية، رياضة. 2/1

تسببت جائحة كورونا في التقليل من الأنشطة الميدانية و لكن تم تنشيطها بصورة كبيرة خلال 2021



إقبال متزايد على الرعاية التنموية من الأيتام

النمو خلال عشر سنوات

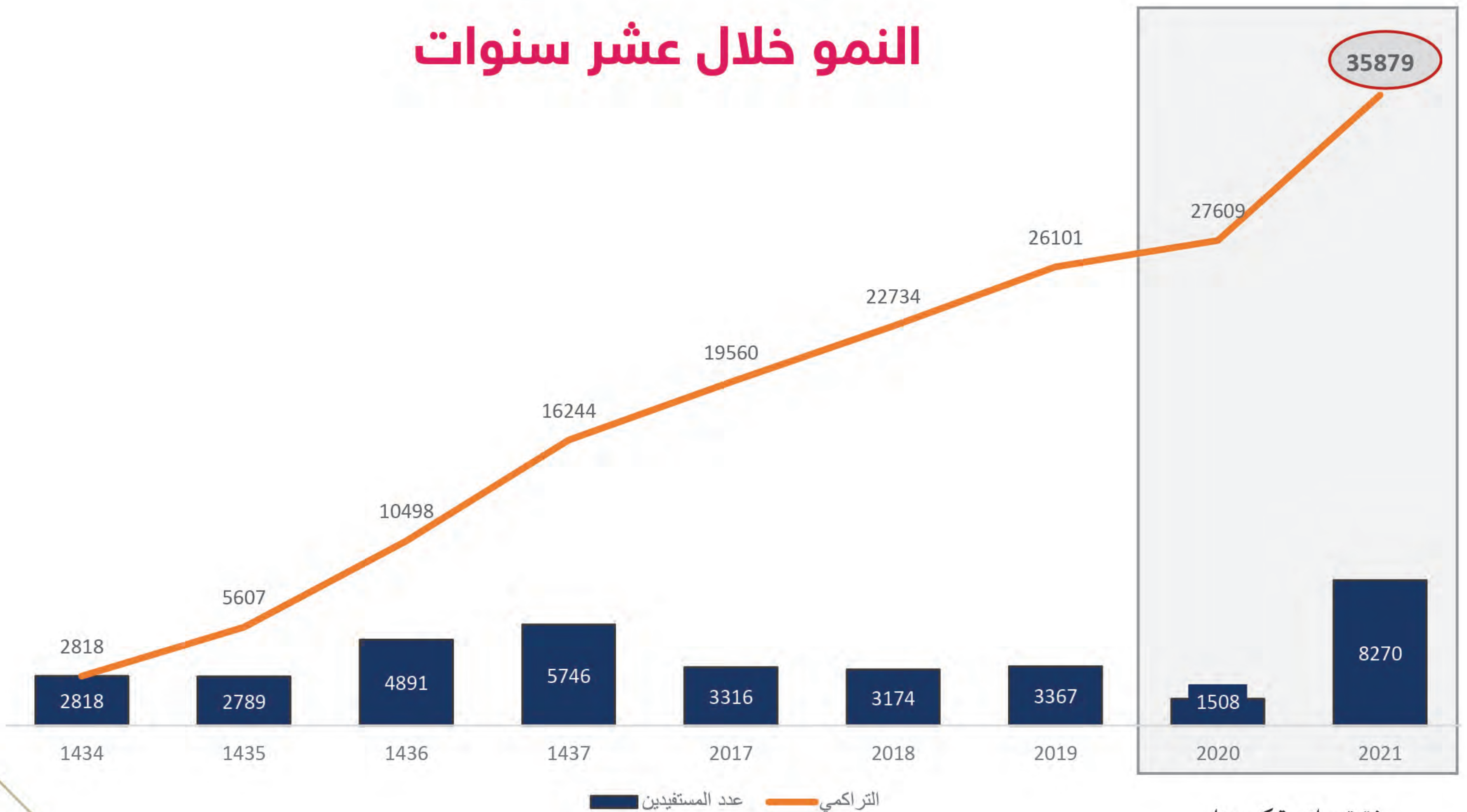

فترة جائحة كورونا



معدلات النمو

البرامج التنموية: تعليم، تدريب، بناء مهارات، تربية، رياضة. 2/2

تسببت جائحة كورونا في التقليل من الأنشطة الميدانية و لكن تم تنشيطها بصورة كبيرة خلال 2021



12,000,000
تراكمي

4,000,000
لعام 2021

آلاف الريالات

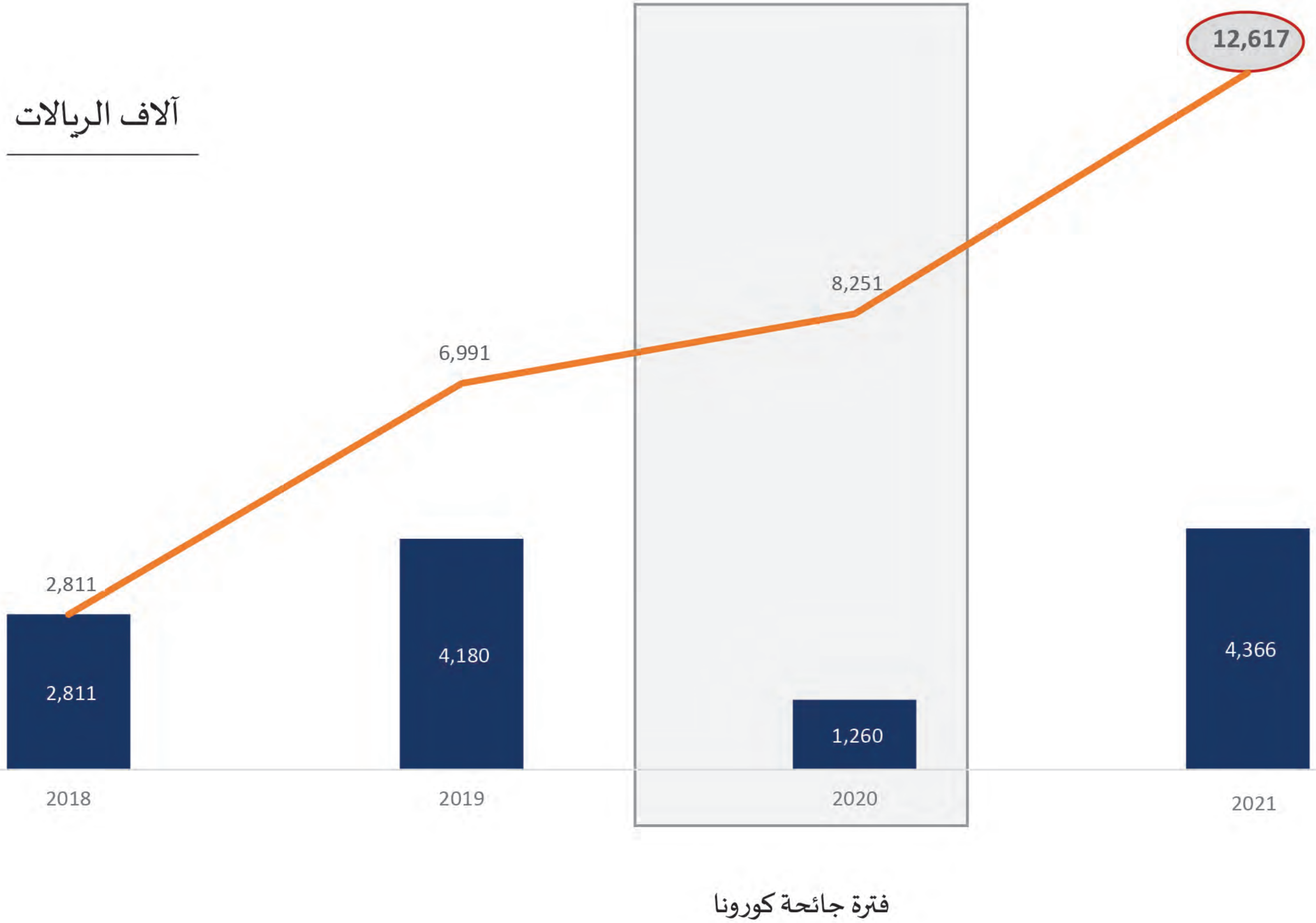

المشاريع وتكامل الخدمات



أبناؤنا يستمتعون بوقتهم
في نادي تكافل الاجتماعي

الأوقاف

وقف 39



26
قطعة أرض



3 مباني
10 وحدات معرض
12 معرض

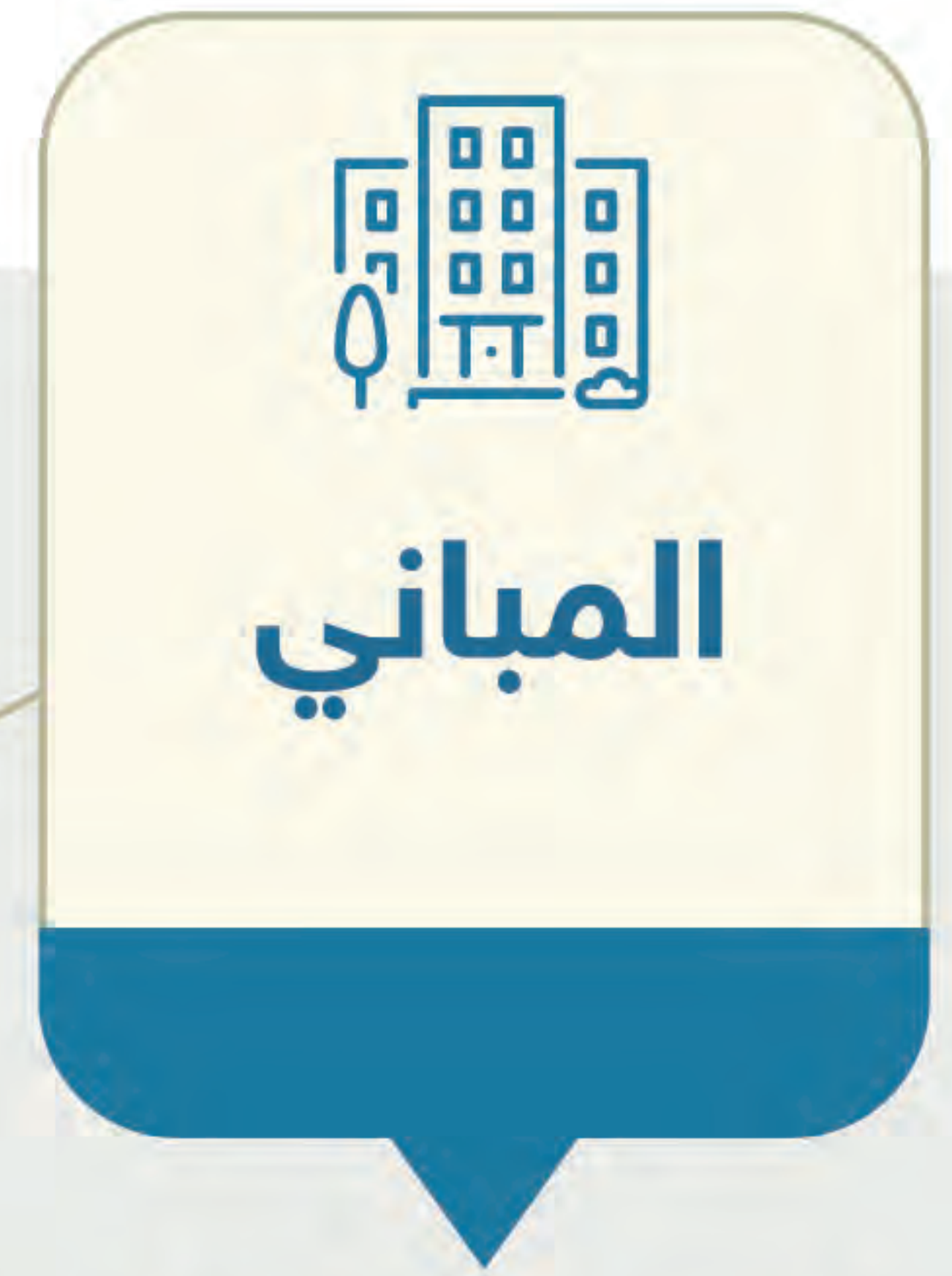

20 مبنى
10 مؤجر



إجمالي إيرادات الأوقاف

ريال سنوي 830,159



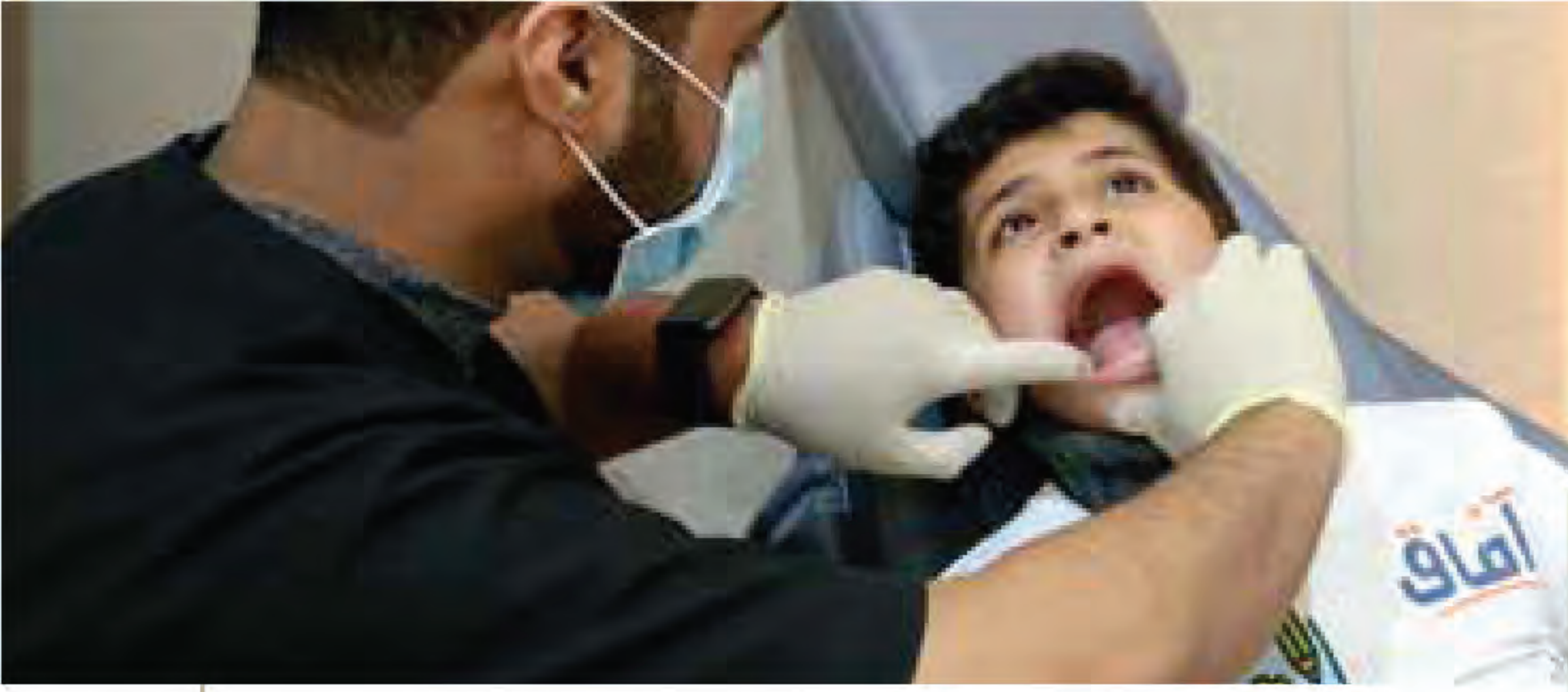

الرعاية الصحية



معدلات النمو

النمو في الرعاية الصحية للأيتام و الأرامل حتى نهاية 2021م

النمو في الرعاية الصحية ارتفع من 1000 إلى أكثر من 3000 مستفيد خلال عام 2021م

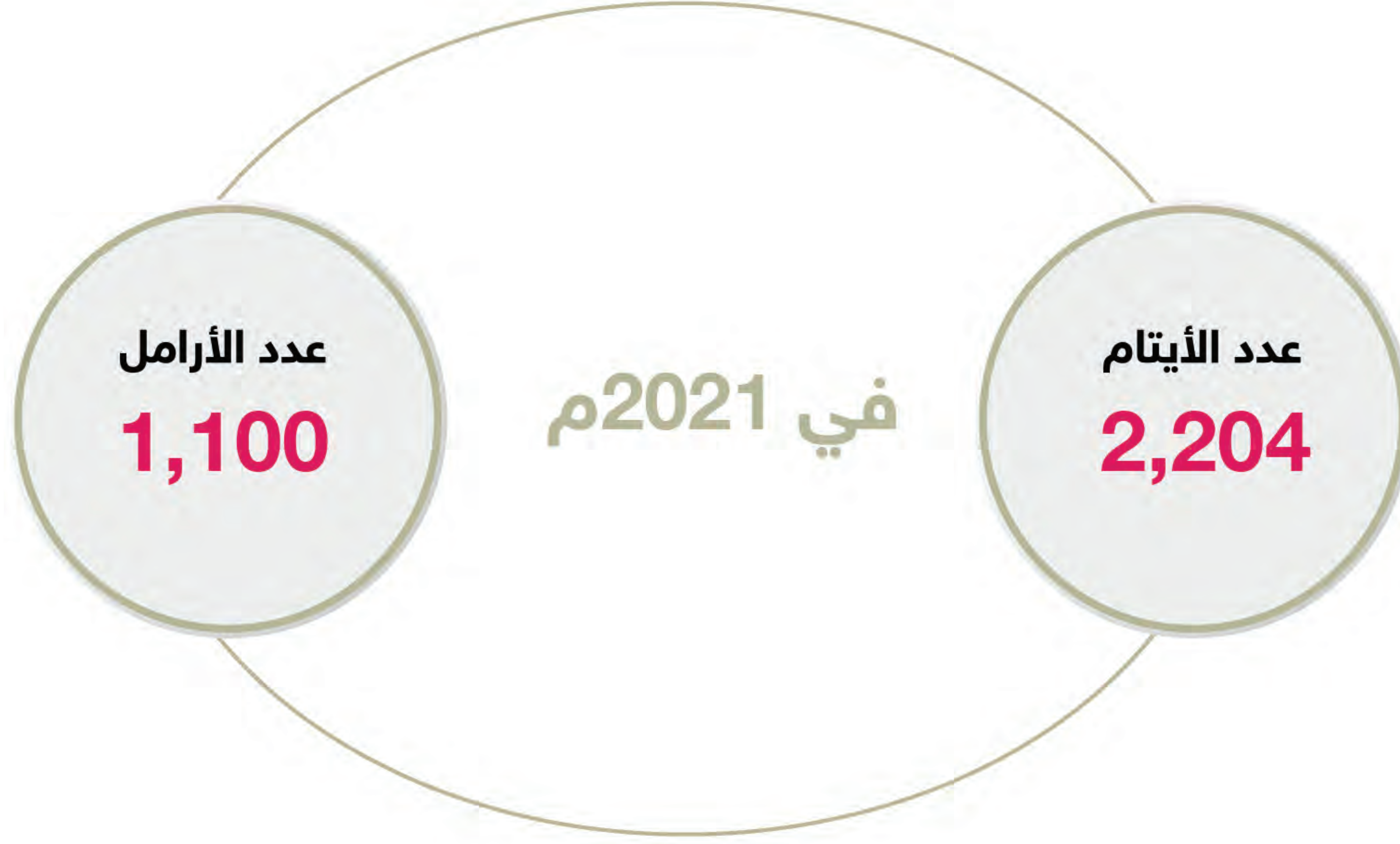

تحقق نمو مميز بسبب عقد شراكات متعددة وفتح باب التبرع للحالات الصحية و إطلاق مشروع التأمين الطبي

النمو خلال عشر سنوات

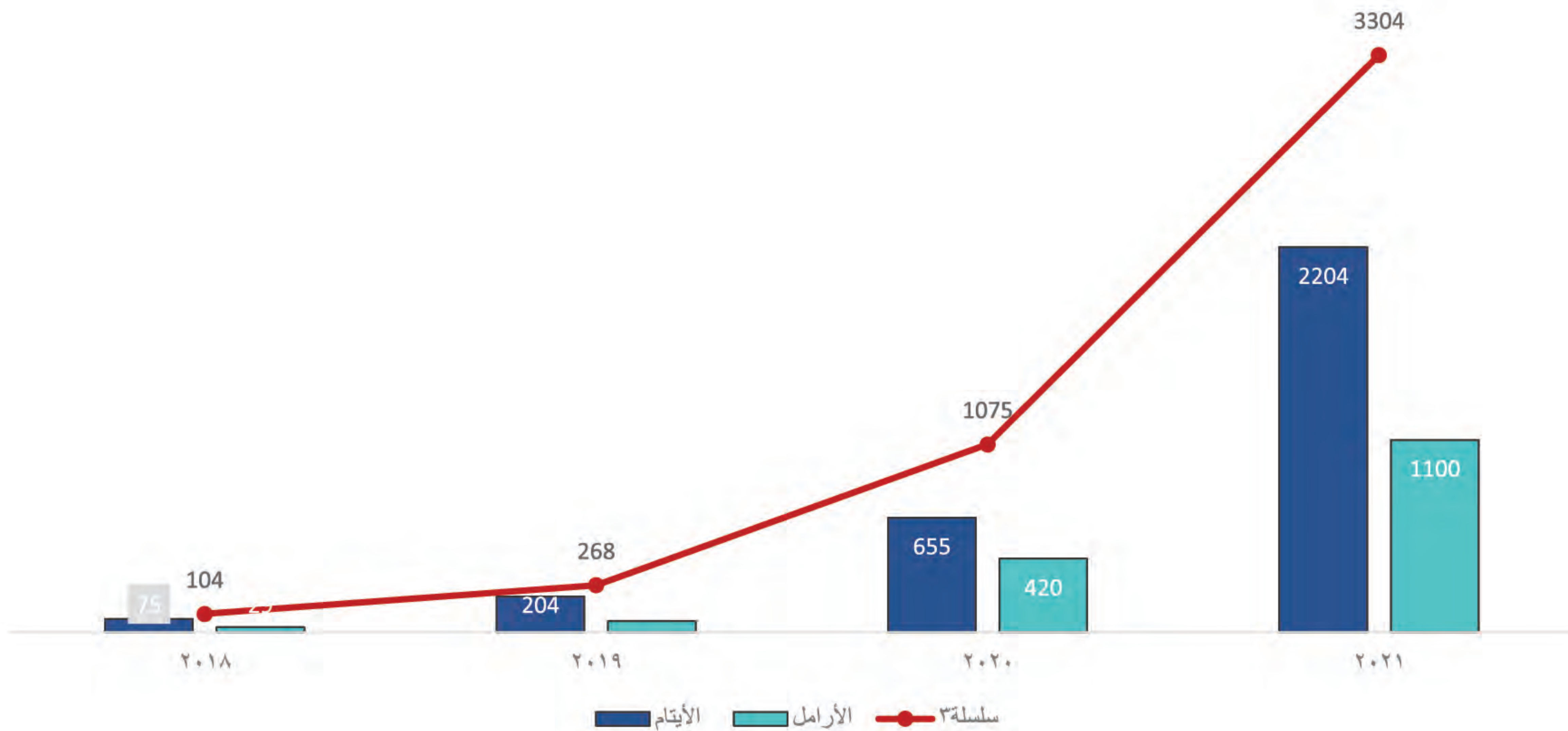



ابن تكافل يستمتع بوقته
في نادي تكافل الاجتماعي

شراكات نعتز بها

منصة إحسان :

دعم 8 مشاريع بمبلغ 2,010,000 ريال

السلة الغذائية (الرمضانية)	ذبيحة	السلة الغذائية (الرمضانية)	عيدية يتيم	كسوة شتاء	كفالة أيتام داعمة	كفالة خاصة (الأرملة)	كفالة أيتام داعمة
250,000	285,000	125,000	50,000	100,000	480,000	480,000	240,000

الشركة السعودية للكهرباء:
إدراج تكافل ضمن نظام استقطاعات الموظفين



اتفاقية وزارة الشؤون البلدية والقروية والإسكان
ومؤسسة الإسكان التنموي الأهلية مدة الاتفاقية 5 سنوات
لتوفير 1400 وحدة سكنية للأيتام



مؤسسة حياة الخيرية:
تأمين طبي لـ 166 مستفيد



جمعية كنف الخيرية:
تأمين طبي لـ 1994 مستفيد ومستفيدة



جمعية طهور لتنسيق العلاج الطبيعي:
1035 جهاز طبي



جمعية سقيا الخيرية:
توفير 420 جهاز تحلية مياه لمنازل
الأسر المستفيدة



جامعة الأمير مقرن بن عبد العزيز
37 منحة دراسية لمرحلي
البكالوريوس والماجستير



سامرف :
دعم مشاريع التدريب والتمكين
نصف مليون ريال



كليات الريان الأهلية
10 منح دراسية



الكلية التقنية للبنات
بالمدينة المنورة
20 منحة دراسية



الظهور الإعلامي

واتساب



1,821,000
رسالة وتفاعل

تويتر



478,768 زيارة للملف الشخصي | 6,252,860 مرات الظهور | 24,654 إشارة | 527 تغريده | 59,699 متابع







المصروفات

108,657,319 ريال



الإيرادات

97,326,491 ريال

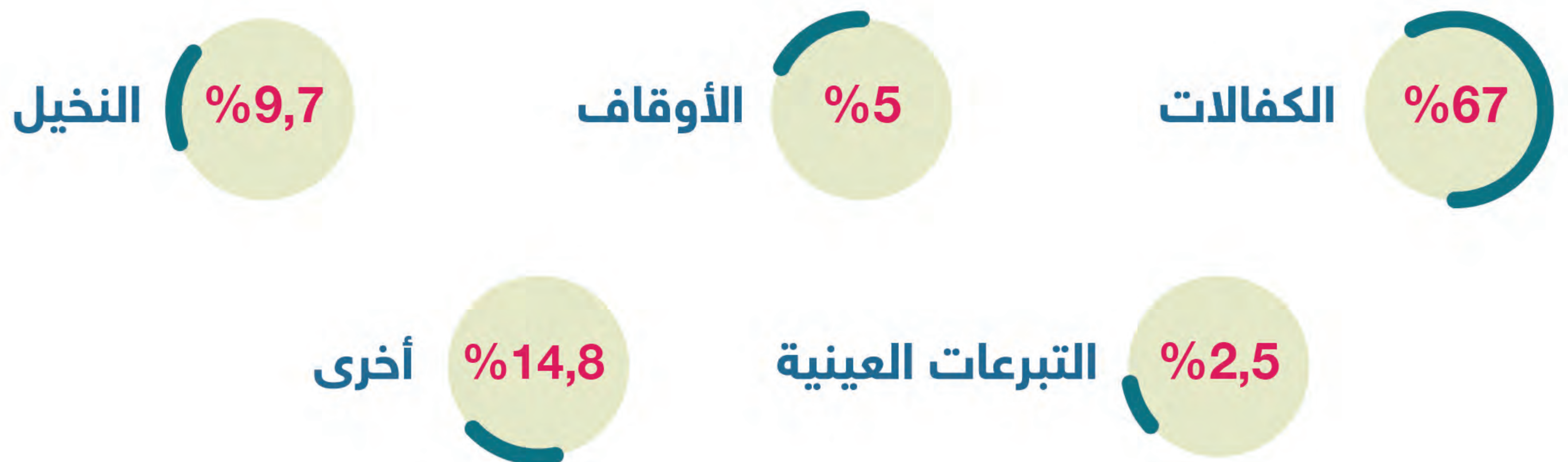

معدلات النمو

أكثر من 466 مليون ريال تم صرفها على الأيتام و الأرامل خلال السنوات العشر الماضية. في تكافل نمو مطرد في الإيرادات والمصروفات خلال السنوات العشر الماضية حيث بلغت الإيرادات والمصروفات وصافي الوفورات (الفائض)

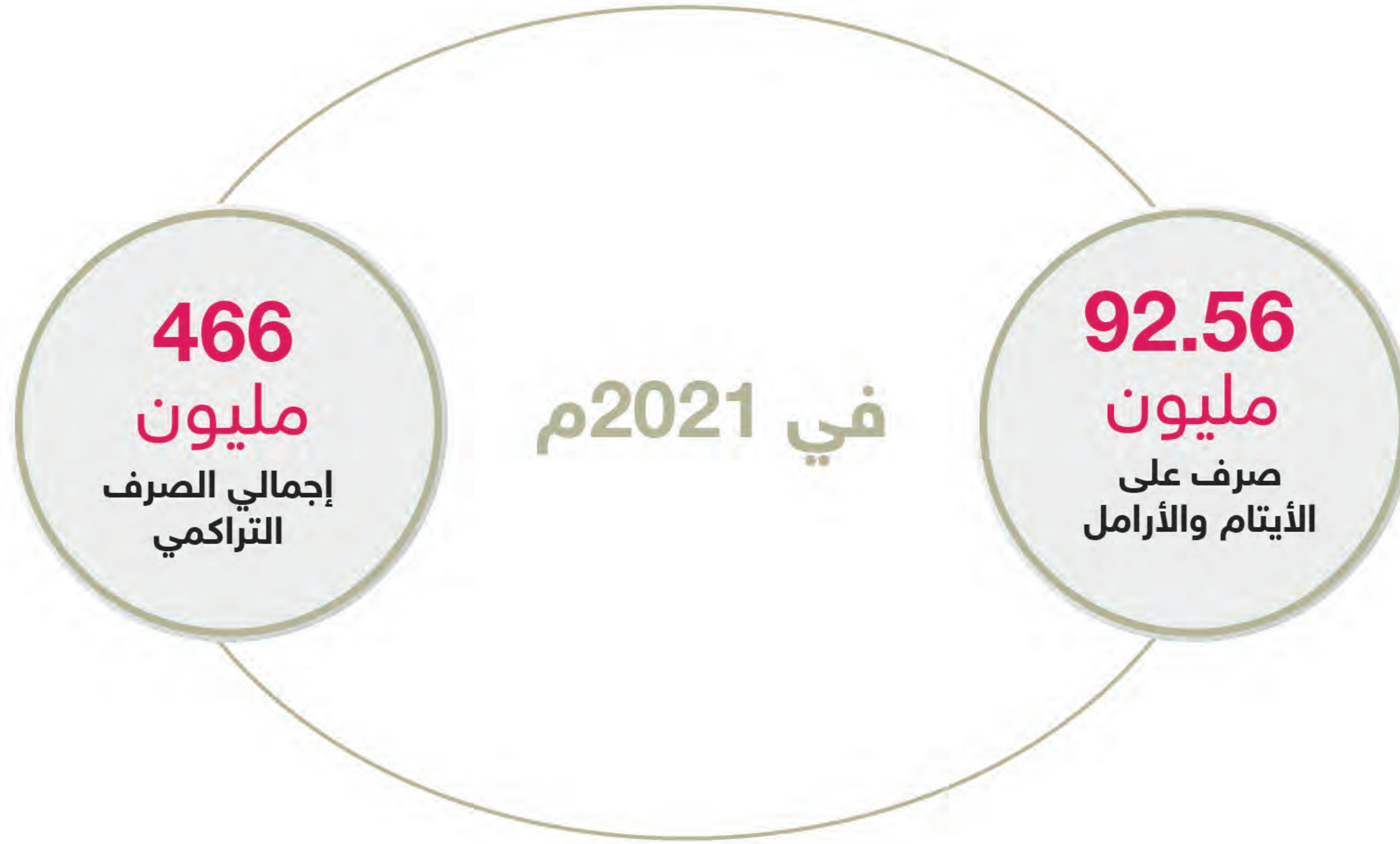

معدل الصرف المباشر أكثر من 92 مليون في 2021 م.

مليون ريال

الصرف خلال عشر سنوات

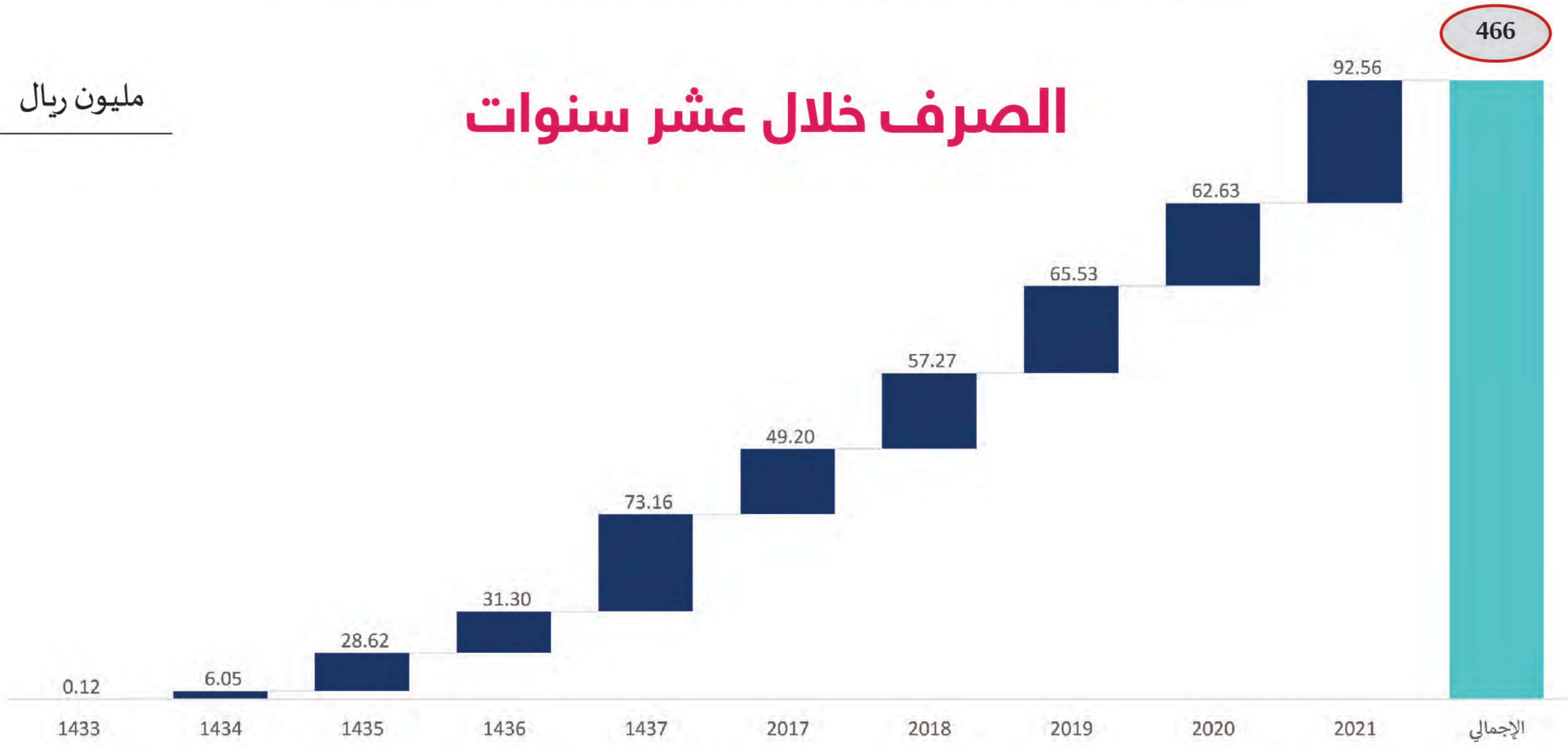

معدلات النمو

نمت تكافل خلال السنوات العشر الماضية من 13 مليون إلى أكثر من 100 مليون
في تكافل نمو مطرد في الإيرادات و المصروفات خلال السنوات العشر الماضية حيث بلغت الإيرادات و المصروفات وصافي الوفورات (الأرباح)

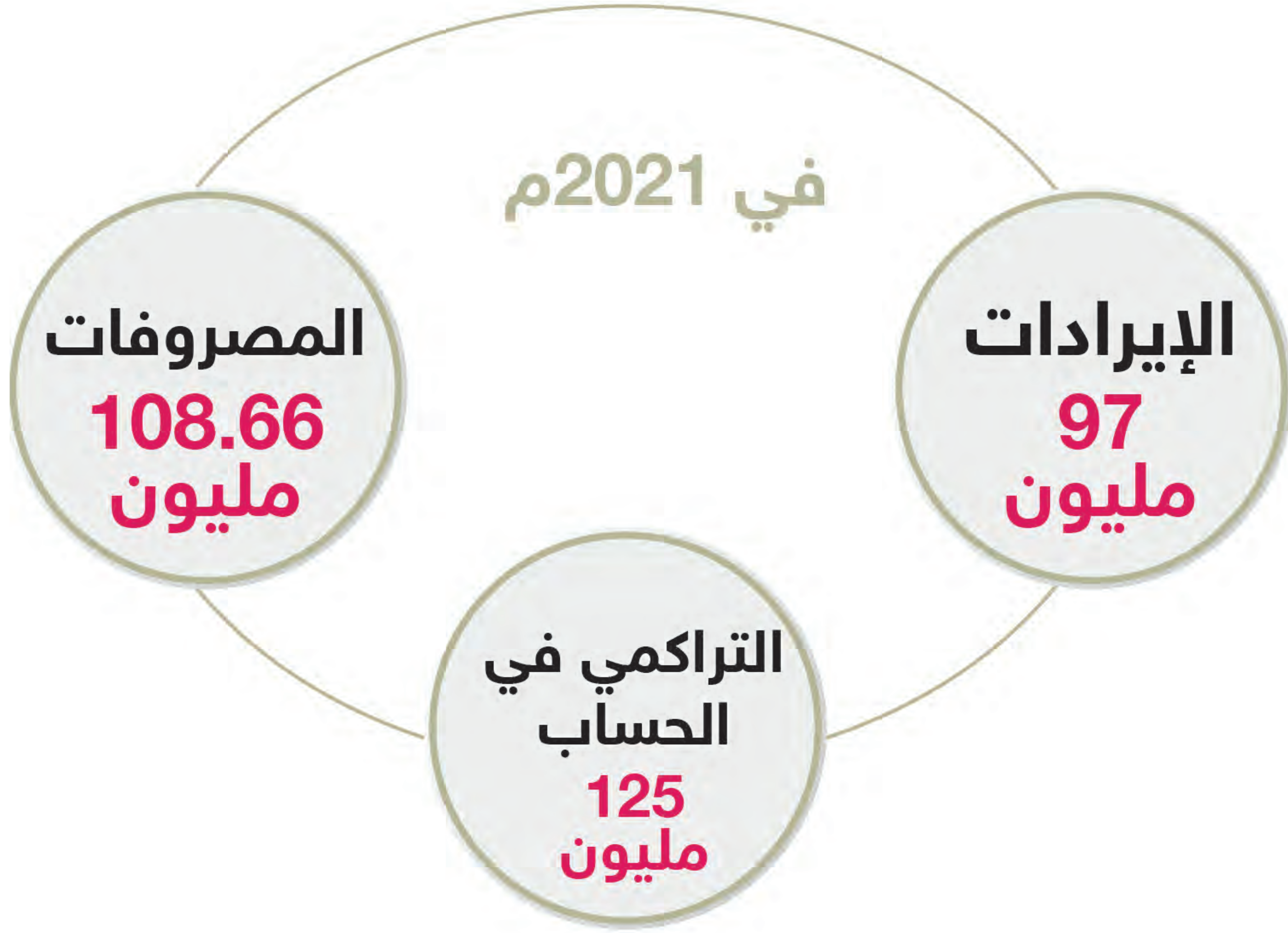

النمو خلال عشر سنوات



05 الملخص التنفيذي



ابن تكافل يستمتع بوقته
في رحلة ترفيهية



تكافل في أرقام

6,501	أم يتيم	15,920	مستفيد/ة
9 فروع	في القرى والمحافظات	7,210	أسرة



570,000 ريال	العائد المقدر	44 طن	إجمالي الإنتاج	111,133	نخلة	8	مزارع
200	كيلو برني	1,300	كيلو صفاوي	10,600	كيلو عجوة	62,823	متبرع
30,700	كيلو بيض - رطب - روثانة	420	كيلو سكري	740	كيلو عنبر		



224 وحدة سكنية تم تسليمها

85 أسرة ممتلئة

122 أسرة مستفيدة من دعم الإيجار

1400 فلة متفق لتسليمها خلال 5 سنوات

15 فلة تم تسليمها





تكافل في أرقام

8,270 ◀
مستفيد/ة

40 ◀
برنامج

20 ◀
حافلة نقل

17 ◀
جهة متعاونة

2,800 ◀
ساعة تطوعية

4,000 ◀
ساعة تدريبية

300,000 ريال ◀
جوائز وحوافز



830.159 ريال ◀
إيرادات الأوقاف

39 ◀
وقف

20 عقار ◀
سكني وتجاري

19 ◀
قطعة أرض

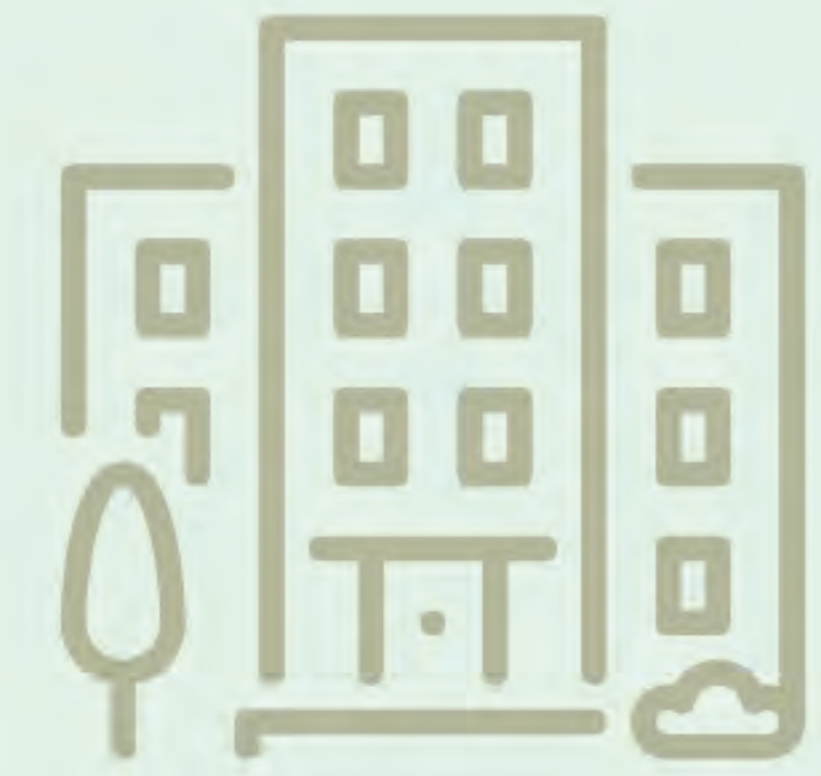

1,035 ◀
جهاز طبي

18 ◀
شراكة

137,000 ريال ◀
أدوية

1,994 ◀
تأمين طبي

2,462,800 ريال ◀
تكلفة المشاريع الصحية





أبناء تكافل يستمتعون بوقتهم
في نادي تكافل الاجتماعي

06 مشاريع الجمعية



تأسيس وقف إبراهيمية

هدف المشروع: بناء أنموذج وقي لمشروع النخيل.

مكونات المشروع:

- معامل وخطوط إنتاج
- مستودعات
- ثلاثيات
- مكاتب إدارية
- 750 نخلة

مساحة الأرض: 33 ألف متر مربع.

موقع المشروع: منطقة الجرف بالمدينة المنورة.

- تم الانتهاء من وقف الأرض بصك شرعي وقف منجز.
- تم حفر 2 بئر .
- تم وضع سياج على الأرض.
- تم الانتهاء من التراخيص اللازمة لدى أمانة المدينة المنورة.
- تم الاتفاق مع مكتب م. عبد الرزاق حكيم لعمل المخططات الإنشائية والمعمارية للمشروع.



مشروع وقف الخضري

هدف المشروع:

- الاستفادة من مبنى الخضري الواقع بمخطط الملك فهد بالمدينة المنورة.
- إقامة برامج التمكين لأمهات الأيتام بما يخص الصناعات التحويلية للتمور والمنتجات الأخرى.

مكونات المشروع:

- مبني دورين على أرض بمساحة 4000 متر مربع.
- تم تجديد العقد مع أمانة المدينة المنورة لعشر سنوات قادمة.
- تم ترميم المبنى وإعادة تأهيله.

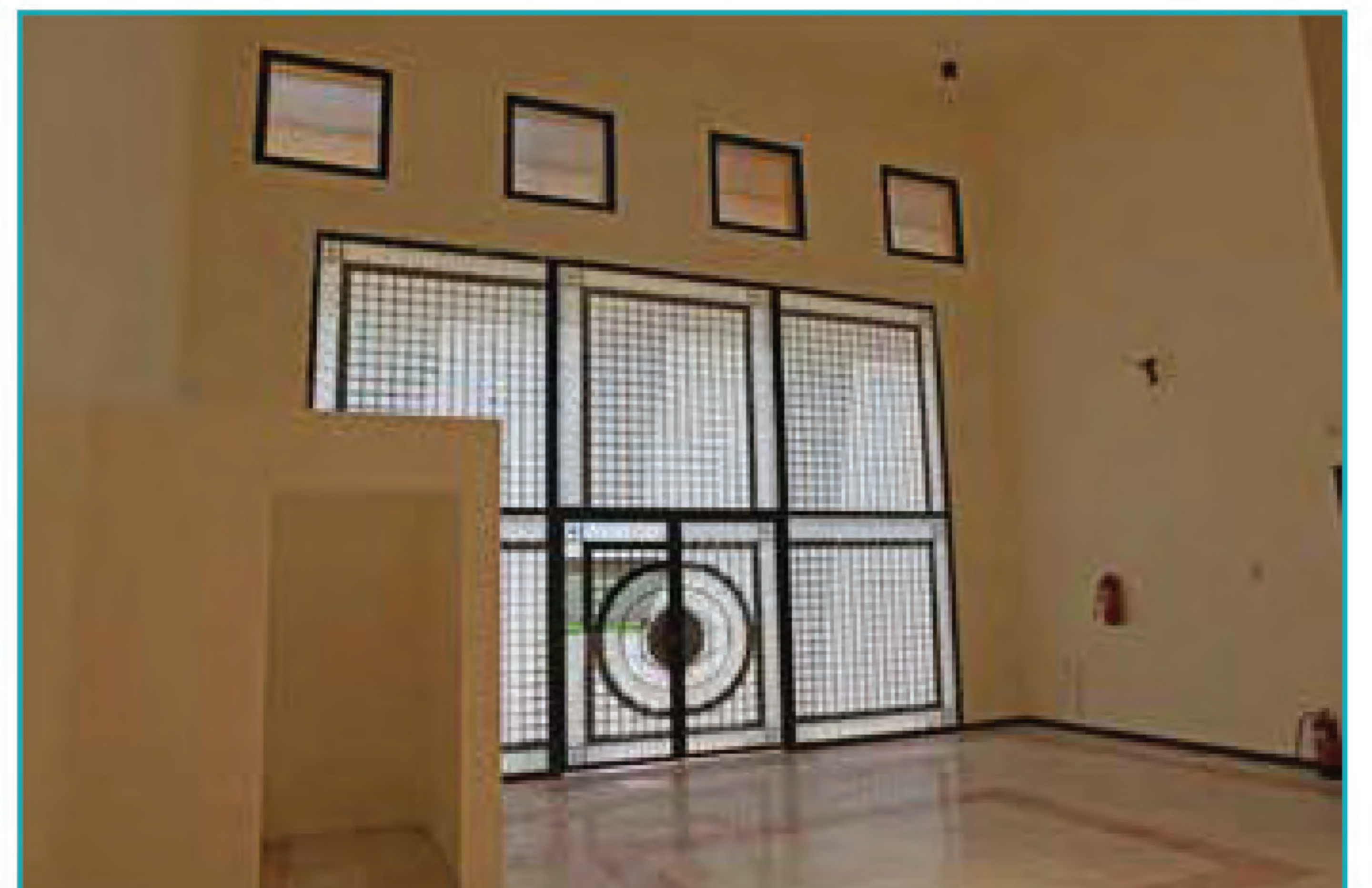
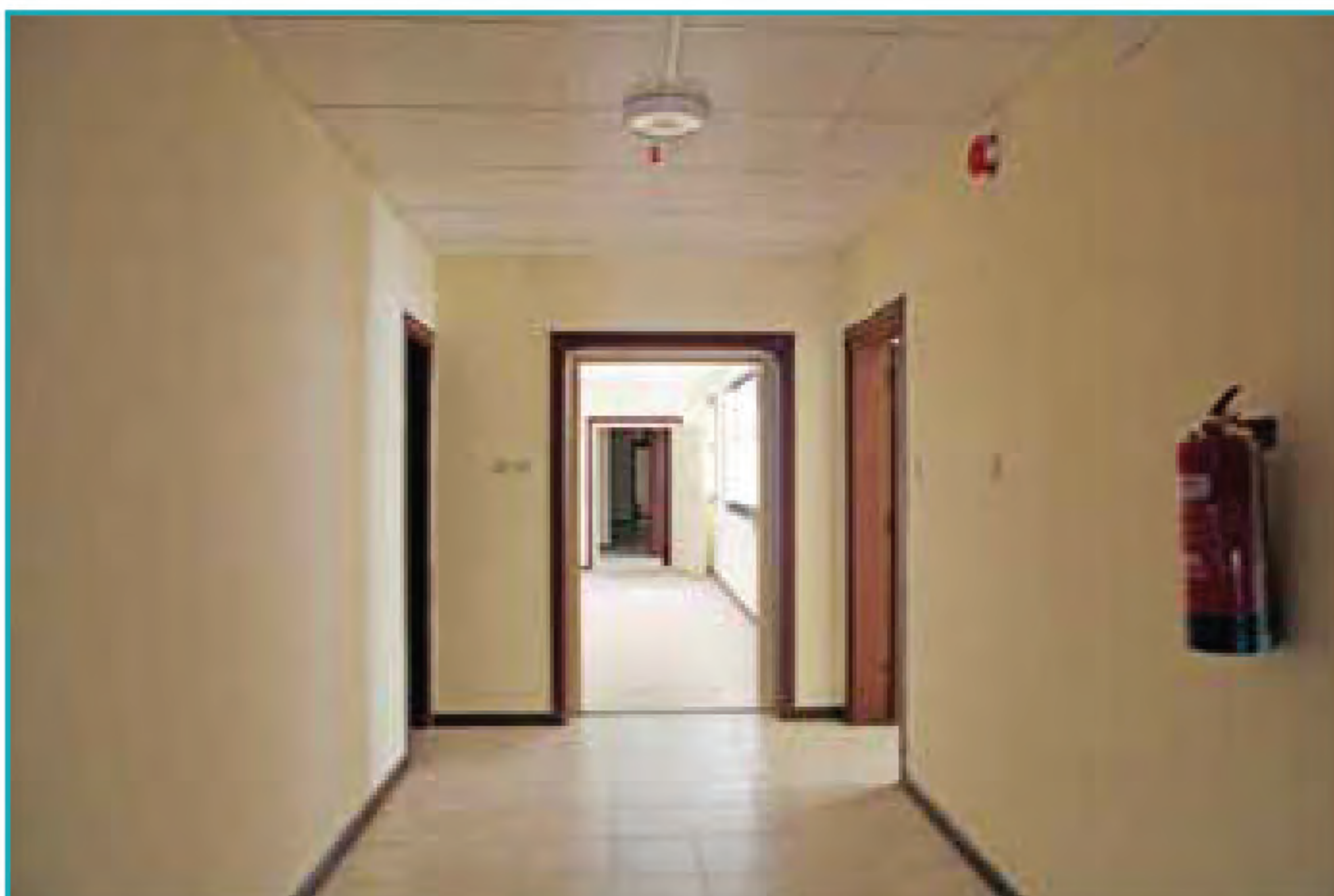

مشروع الصندوق الوقفي

هدف المشروع:

• إيجاد منتج وقفي لاستثمار أموال الجمعية.

مكونات المشروع:

• صندوق وقفي استثماري برأس مال 30 مليون ريال.



والحصول منهم على أفضل عرض للمائد السنوي وتكاليف إدارة المحفظة الاستثمارية وتقويض اللجنة باتخاذ الإجراءات اللازمة مع البنك الذي يتم اختياره من قبلهم من البنوك الثلاثة بعالية لاستثمار مبلغ ٣٨,٠٠٠,٠٠٠ ثمانية وثلاثون مليون ريال توزع على النحو التالي:

- محفظة استثمارية وقفية بمبلغ ١٠,٠٠٠,٠٠٠ ريال عشرة مليون ريال بسمى "وقف لتكامل لرعاية الأيتام" ويتم التسويق عنه مع إدارة البنك والعمل على زيادة مبلغ الوقف بقدر المستطاع.
- كذلك الاتفاق مع البنك لإنشاء محفظة استثمارية بمبلغ ٢٨,٠٠٠,٠٠٠ ريال ثمانية وعشرون مليون ريال يتم تجديدها سنوياً.

فإنها: الموافقة على استثمار الجمعية للأرض المجاورة لمستشفى الملك فيصل التخصصي بالمدينة المنورة بنظام الاستثمار طويل الأجل من أمانة المدينة المنورة وتعرض اللجنة في الاجتماع القادم دراسة عن الاستثمار الأمثل لهذا المقار.

ثالثاً: الموافقة على تنفيذ مشروع وقف النخيل على أراضي زراعية معلوكة بصك شرعي إلكتروني موثق في منطقة التصيم أو منطقة حائل أو أي منطقة من مناطق المملكة تكون مناسبة لزراعة النخيل ووفرة المياه، وتقوم أمانة الجمعية بجمع العروض المناسبة وعرضها على اللجنة لاعتماد العرض المناسب من سمو رئيس الجمعية لشراؤها.

وأخيراً: الموافقة على فكرة دمج أوقاف الجمعية الصغيرة في وقف واحد كبير، وتشكيل لجنة فرعية لتنفيذ ذلك برئاسة الدكتور عبدالمحسن معيض الحريي وعضوية كل من الأستاذ منير بن سعد بن ناصر والدكتور خالد بن عبدالقادر الدقل وتقدم اللجنة الدراسة الشرعية والقانونية بالتعاون مع بيوت الخبرة المتخصصة في الأوقاف لجمع تسع وثلاثون وقفاً من أوقاف الجمعية في وقف واحد أو أكثر؛ بجدوى مالية معتبرة وفي موقع مناسب ونشاط كذلك مناسب للاستثمار.

92 000 17 37 0505 600 310 Takafalqa @takafalqa



قرار إداري
٢٠٢١/٠٤/٠٧ م

إن أمير منطقة المدينة المنورة ورئيس مجلس إدارة الجمعية وبناءً على ما رفعه لنا أمين عام الجمعية ، ولصالح العمل يقرر ما يلي:

- أولاً: تشكيل لجنة بسمى لجنة تنمية الموارد وتكون تابعة لمجلس إدارة الجمعية.
- ثانياً: تكون مدة التكليف لهذه اللجنة سنتان من تاريخه.
- ثالثاً: مهام اللجنة وأعضاؤها بحسب ما هو مبين:
 - دراسة برامج ومشاريع استثمارية بما يحقق الاستفادة المالية للموازنة التشغيلية للجمعية وآلية تنفيذها ومتابعتها والرفع بها إلى سمو رئيس مجلس الإدارة لاعتمادها.
 - العمل على تنمية موارد الجمعية مع الهيئات الحكومية والمؤسسات الخاصة والأفراد.
 - عمل دراسة لأوقاف الجمعية وكيفية استثمارها لإيجاد دخل ثابت من خلالها وآلية تنفيذها والرفع بها إلى سمو رئيس مجلس الإدارة لاعتمادها.
 - يمكن للجنة الاستعانة بذوي الخبرة والاختصاص سواء كانت مكاتب متخصصة أو أفراد والتعاقد معهم بأجر أو بدون أجر لتطوير بعض أفكار المشاريع الاستثمارية بمنطقة المدينة المنورة ذات دخل مفيد للجمعية والرفع بتوصياتها إلى سمو رئيس مجلس الإدارة لاعتمادها.
 - تكون اللجنة بعضوية كل من :

م. قيس بن إبراهيم جليدان	رئيساً
م. مازن بن إبراهيم رجب	نائباً للرئيس
د. عبد المحسن بن معيض الحريي	أمين عام اللجنة
منير بن محمد ناصر	عضواً
غسان بن أحمد عباس	عضواً
د. خالد بن عبدالقادر الدقل	عضواً

والله الموفق، ، ،

أمير منطقة المدينة المنورة
رئيس مجلس إدارة الجمعية
فيصل بن سلمان بن عبد العزيز

92 000 17 37 0505 600 310 Takafalqa @takafalqa

١/٨٢٢٧ (٢٨/٢٦) - ١٠ - ٢٢



مشروع وقف الشيخ حمد المحيسن

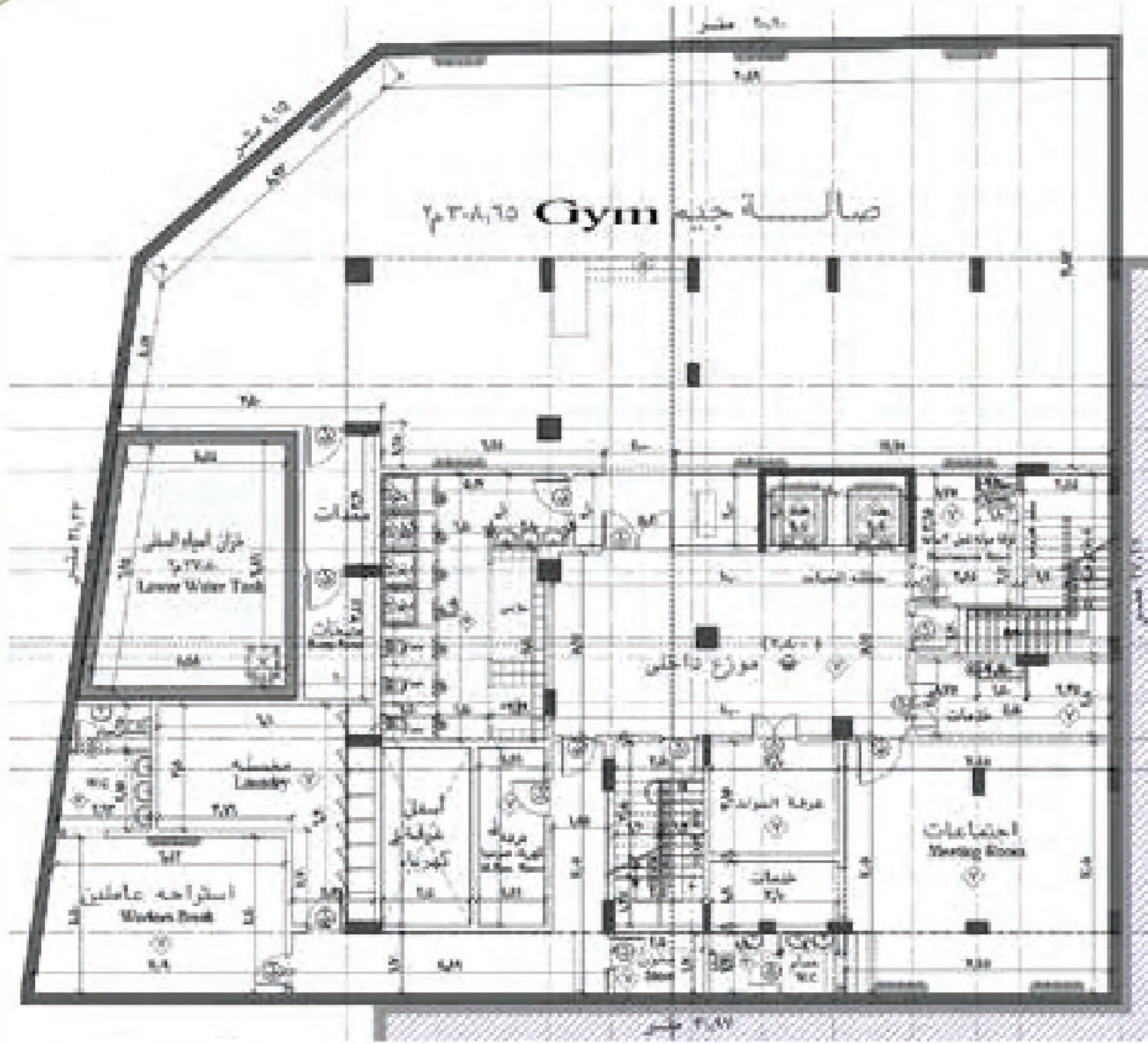

هدف المشروع:
• وقف استثماري.

مكونات المشروع:
• شقق فندقية
• محلات تجارية.
• معهد إداري
• مكاتب إدارية.

موقع المشروع:
• مخطط العالية أمام العالية مول.

تكاليف المشروع:
• تبرع من الشيخ حمد المحيسن بأرض للجمعية وتكاليف الإنشاء.
• تم الانتهاء من المخططات الإنشائية والمعمارية.
• تم استخراج رخصة البناء.



مقر الجمعية بجوار مدينة المعرفة

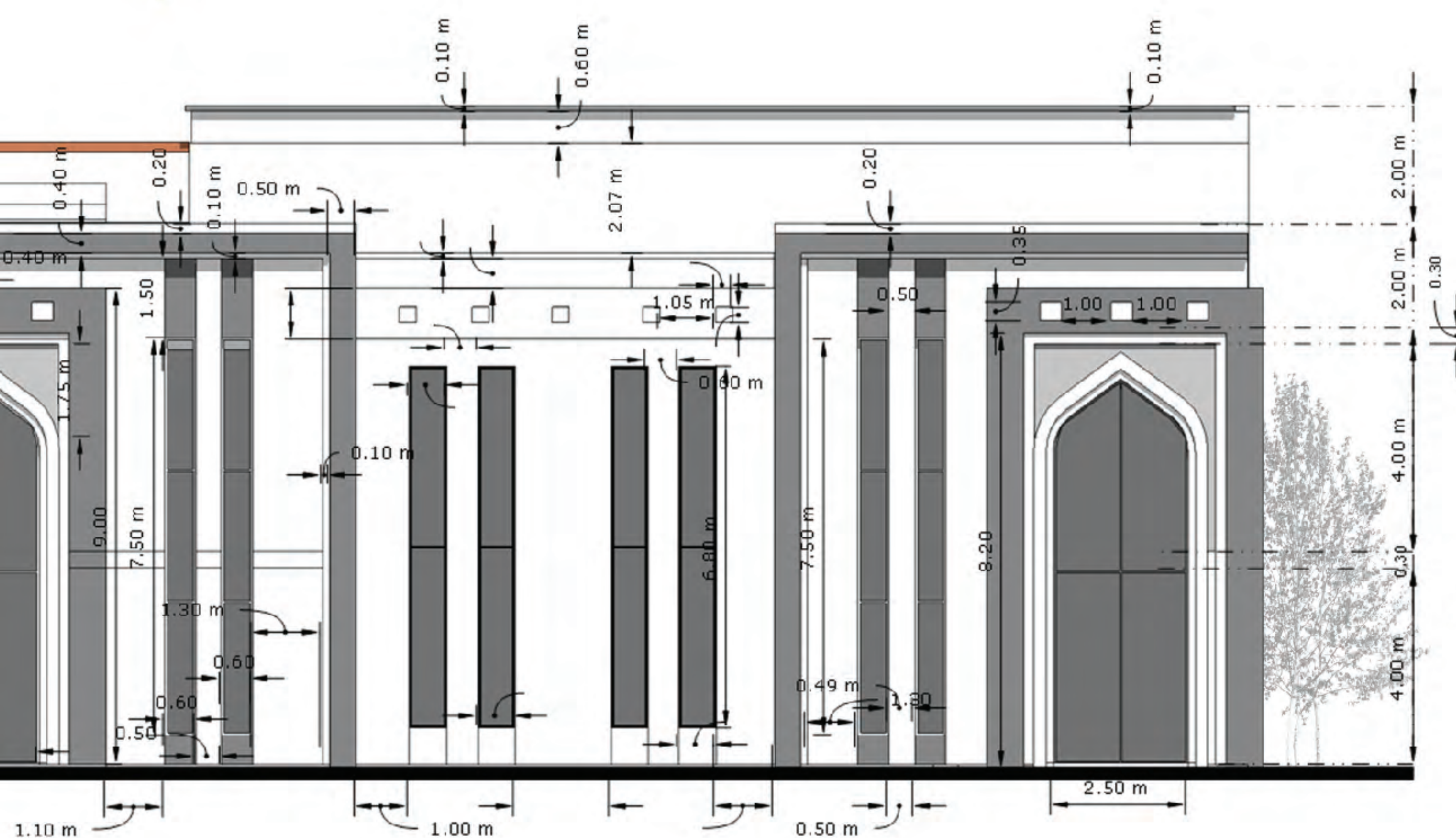

هدف المشروع:
بناء مقر للجمعية يتناسب مع طبيعة عملها.

مساحة الأرض: 1032 م²

- تم إفراغ الأرض باسم الجمعية.
- تم الانتهاء من المخططات الإنشائية والمعمارية.
- تم استخراج رخصة.
- تم الاتفاق مع المقاول المنفذ.



مشروع أرض مجاورة لمستشفى الملك فيصل التخصصي

هدف المشروع: استثماري.

مكونات المشروع:

- شقق فندقية.
- مكاتب إدارية.
- محلات تجارية.
- ستريب مول.
- مقاهي ومطاعم.
- نادي مصغر.
- سكن للمرضين والمرضات.

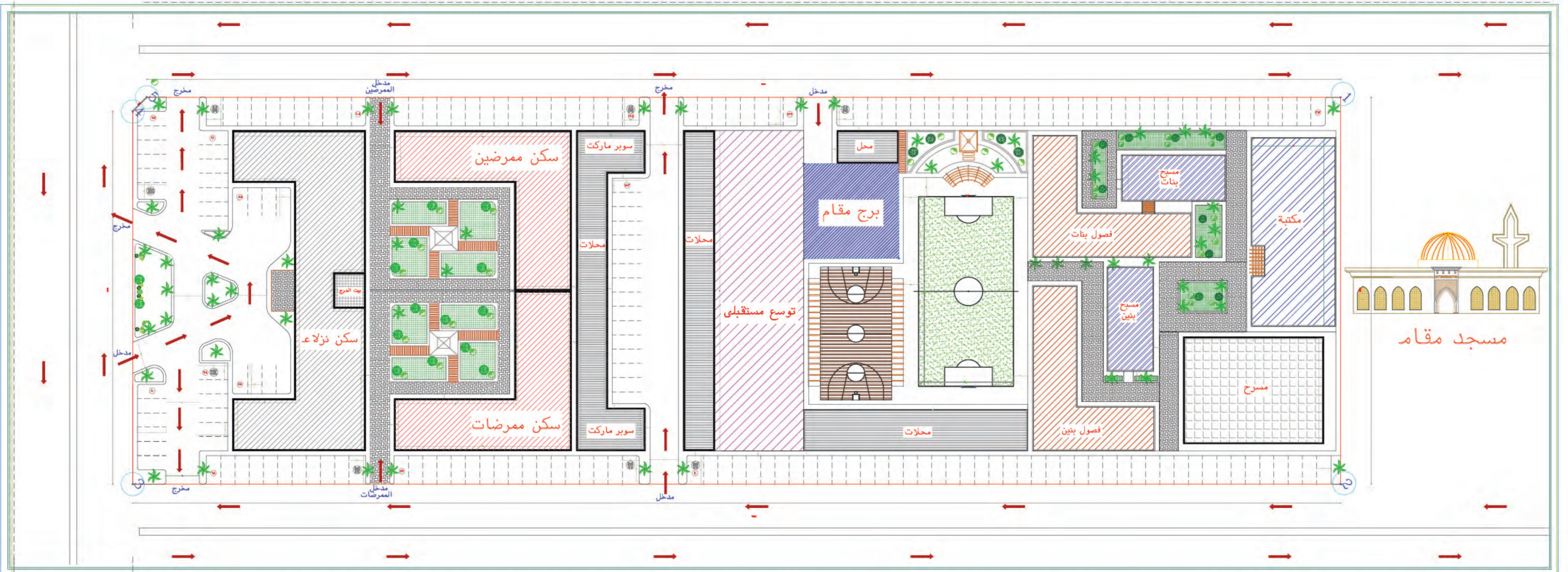

- استئجار أرض بمساحة 20.000 م² من أمانة المدينة المنورة لمدة 25 عام.
- تم الانتهاء من المخططات الإنشائية والمعمارية الأولية لعرضها على اللجنة المختصة.



مشروع وقف النور

هدف المشروع: وقف استثماري سكني.

مكونات المشروع: خمس شقق سكنية.

موقع المشروع: مخطط الرانواناء بالمدينة المنورة.

مساحة المشروع: 1063 متر مربع

تكاليف المشروع: تبرع من السيدة خديجة باصره عن والدتها بمبلغ مليون و نصف ريال

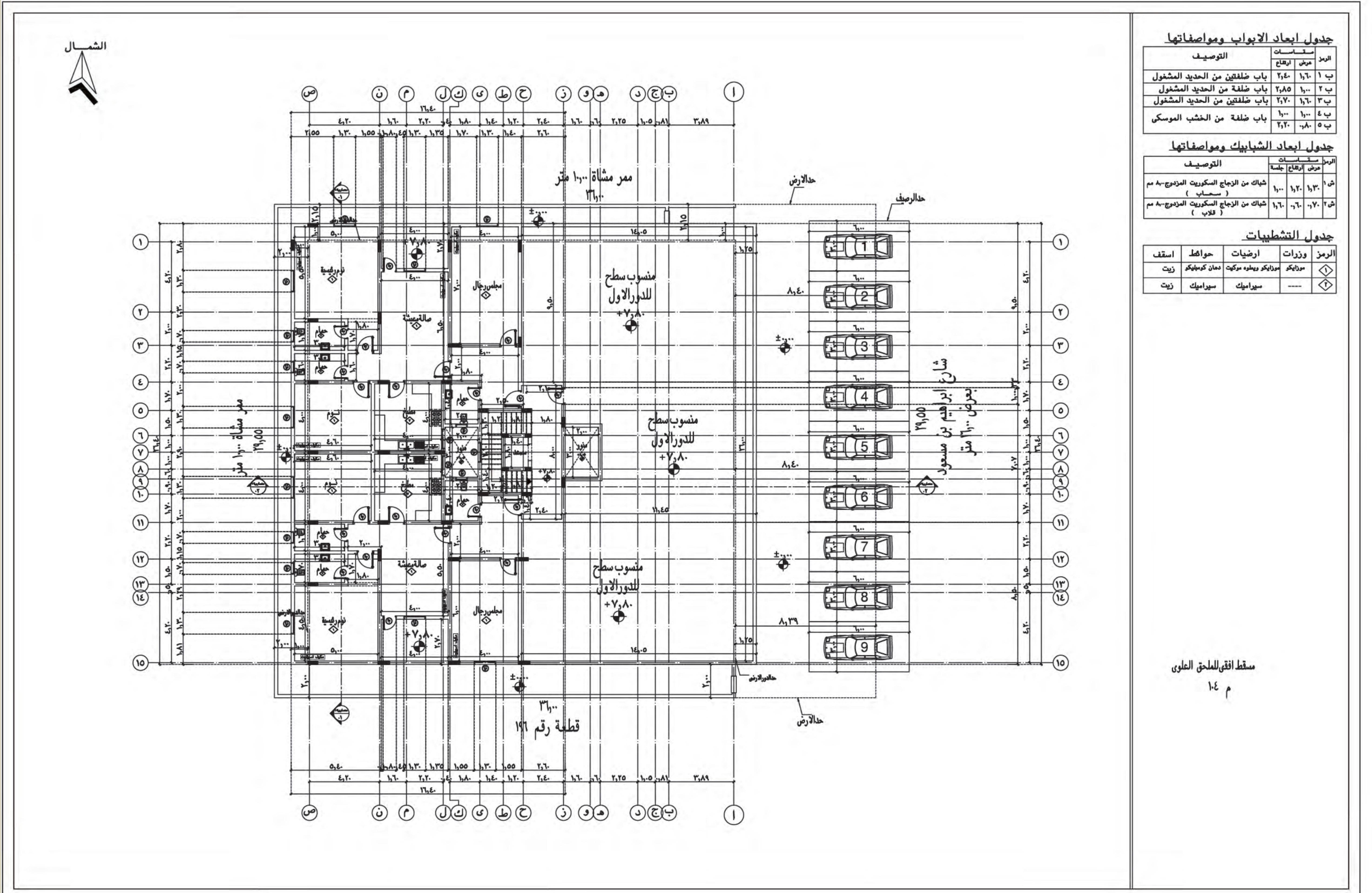

مشروع النخيل بمنطقة حائل

هدف المشروع: وقف استثماري.

مكونات المشروع:

تقدر المساحة الإجمالية للمشروع 10800000م² منهم 9067570م² بالصكوك. يوجد بها 8 أبار من 750م إلى 900م. جميع الصكوك ناتجة عن قرارات ووثائق زراعية. الأرض طينية مخلوطة برمله بعمق متر وتحتها بطحاء رملية.

- 192 ألف نخلة منها 18000 صقعي 4000 فحول والباقي مجدول.
- مزرعة طاقة شمسية 11 ميغاوات.
- مصنع كمبوست لتدوير المخلفات.
- مزرعة لإنتاج دودة الأرض والفيرمي كمبوست.
- معمل معالجة اللقاح.
- مقر لإدارة المشروع.
- غرفة عمليات للتحكم في كافة العمليات آلياً والمراقبة عن بعد.
- سكن للعمال.
- سكن للمهندسين.
- خيمة ضيافة.
- معمل فرز وتعبئة وتغليف.
- شبكة كهرباء ضغط عالي لتغطية المشروع بالكامل بطول 8 كيلو.
- 12 كمرة ptz لمراقبة المشروع بدقة 4k ليلاً ونهاراً بالذكاء الاصطناعي.
- شبكة حساسات لمراقبة عمق الرطوبة في منطقة الجذور ودرجة حرارة الماء والتربة وقياس نسبة الأملاح الذائبة وقياس ال pH في الماء والتربة والتنبؤ بالأمراض الفطرية.
- محطة أرصاد للتنبؤ بالأحوال الجوية والأمطار والرياح والغبار وقياس الرطوبة النسبية في الجو ومعدل النتج.
- نظام تحكم عالي الدقة بالري والتسميد.
- شبكة ري بطول 2.8 مليون متر طولي.
- طرق مسفلته بمجموع 60 ألف متر مربع.
- منطقة صناعية بمساحة 180 ألف متر مربع.
- ورشة بمساحة 1600 متر مربع.
- ثلاثة ملاعب للعمال.

- تم توقيع عقد مع شركة متخصصة بالنخيل لغرس 140 ألف نخلة.
- تم توقيع عقد لتأسيس شبكات الري مع مؤسسة مصنع الجبيل للمواسير الصحية المحدودة.
- تم توقيع عقد مع مؤسسة نزيلة للمقاولات العامة لبناء المبنى الإداري وسكن العمالة.





مشروع التحول الرقمي للجمعية

هدف المشروع:

نظام إلكتروني لبناء بوابة إلكترونية للمستفيدين والمحسنين والشركاء والموظفين والواقفين في مشروع النخيل وجميع العمليات والإجراءات ذات العلاقة بشكل رقمي وإدارة ملفات الموظفين.

مميزات المشروع:

- تسهيل العمليات الداخلية للجمعية بالإضافة إلى تسهيل خدمات الكفاء والمكفولين.
- ربط جميع أقسام الجمعية بنظام إلكتروني محكم يعمل على أنظمة التشغيل الحديثة.
- إنشاء قواعد بيانات دقيقة ومحدثة.
- تحديد الاحتياجات وترتيب الأولويات بكل دقة.
- حوكمة كاملة وشفافية واضحة في جميع الأعمال وتنظيم دقيق.
- تسهيل العمليات على الكفاء والمكفولين.
- تسهيل عملية التبرع الإلكتروني من خلال تسويق المشاريع عبر المتجر الإلكتروني.
- تحقيق تواصل فعال مبني على الشفافية مع فئات المجتمع المختلفة.
- حفظ حقوق الموظفين وتقدير جهودهم وتحفيزهم.



النمو والاستدامة

استراتيجية النمو ... فرصة الوصول لاستدامة مالية
بنسبة 48%.
لدي تكافل فرصة مميزة للنمو في الدخل الثابت من
المشاريع وزيادة دخل التبرعات.

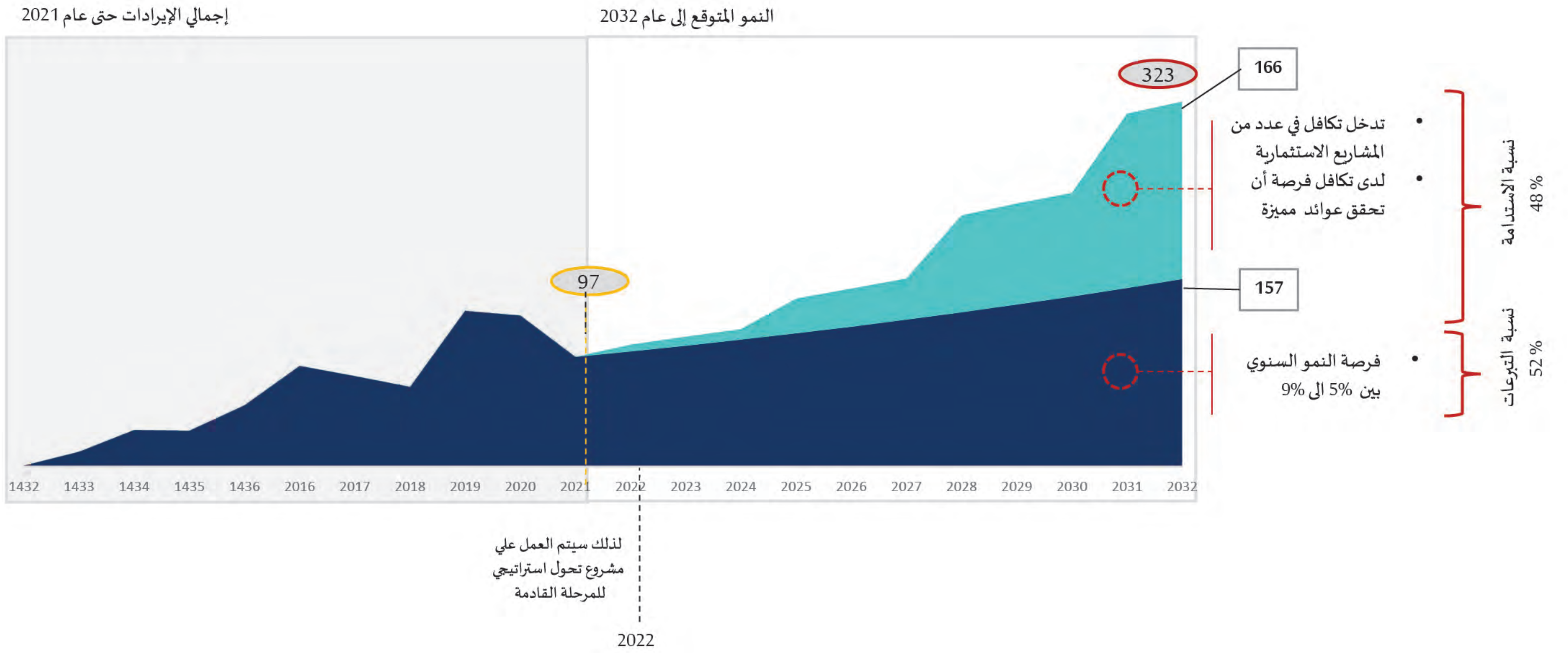

أهمية التحول الاستراتيجي وبناء
الشركات التابعة في المرحلة القادمة



الملخص

نمو خدمات تكافل خلال العشر سنوات الماضية و رؤيتها خلال العشر سنوات القادمة

الرؤية القادمة

التركيز على تمكين وتوظيف الأيتام واليتيمات.

التركيز على مشاريع الاستدامة المالية.

تطبيق افضل الممارسات العالمية في العمل الغير ربحي.



ما هو جدير بالاهتمام

كفالة أكثر من 15 ألف يتيم

كفالة أكثر من 7 آلاف أسرة



شكراً سمو أميرنا الإنسان

شكراً مجلس إدارة الجمعية

شكراً أيها الباذلون والمناحون

شكراً لكل محب لليتيم

تكافل رعاية الأيتام
بمنطقة المدينة المنورة



المدينة المنورة - الدائري الثاني - أمام برج المياه

☎ 0505 600 310

✉ www.takaful.sa



☎ 92 000 17 37

🌐 info@takaful.sa

@takafulsa